

2011

MINISTERIO DE
COMERCIO EXTERIOR Y
TURISMO - MINCETUR

Ventanilla Única de
Comercio Exterior - VUCE

[MANUAL DE USUARIO VUCE – ITP007]

El presente documento es una guía para el Usuario Exportador/Importador quien obtendrá a través de la VUCE el Certificado oficial de libre venta (o comercialización) en el país, de los productos pesqueros y acuícolas; por lote de embarque y país de destino, pues se indican los pasos o acciones a seguir para realizar este trámite.

Producto: Manual de Usuario VUCE-ITP
Asunto: Ventanilla Única de Comercio Exterior
Ámbito: Público

CONTROL DE VERSIONES

N°	Cambio	Motivo	Fecha
1	1	Creación del Manual	04/07/2011

Fecha de Actualización: 04/07/2011 12:20	Versión: 1.0.0	MU-ITP-05-FM
Preparación: Control de Calidad/my.	Página 2 de 60	MINCETUR

Producto: Manual de Usuario VUCE-ITP
Asunto: Ventanilla Única de Comercio Exterior
Ámbito: Público

CONTENIDO

I.	Introducción	5
II.	Acceso al Sistema	5
III.	SUCE	8
III.1.	SOLICITUD.....	8
III.1.1.	Datos del Solicitante.....	11
III.1.2.	Detalle	13
III.1.3.	Certificado	17
III.1.5.1.	Datos del Certificado	18
III.1.5.2.	Plantas Habilitadas	20
III.1.4.	Datos del Producto.....	21
III.1.5.	Requisitos Adjuntos.....	23
III.2.	SUCE	29
III.2.1.	Generación de SUCE.....	29
III.2.2.	Asignación de Expediente	29
III.2.3.	Presentación de Escritos	30
III.2.4.	Responder Notificación	34
III.3.	DOCUMENTO RESOLUTIVO	40
III.3.1.	Datos	42
III.3.2.	Adjuntos	43
IV.	Buzón Electrónico.....	48
IV.1.	GENERACIÓN DEL CPB.....	48

Fecha de Actualización: 04/07/2011 12:20	Versión: 1.0.0	MU-ITP-05-FM
Preparación: Control de Calidad/my.	Página 3 de 60	MINCETUR

Producto: Manual de Usuario VUCE-ITP
Asunto: Ventanilla Única de Comercio Exterior
Ámbito: Público

IV.2.	RECIBO DEL PAGO DEL CPB Y GENERACIÓN DE LA SUCE	50
IV.3.	ASIGNACIÓN DEL EXPEDIENTE	52
IV.4.	APROBACIÓN O RECHAZO DE LA MODIFICACIÓN DE SUCE	53
IV.5.	RESPONDER NOTIFICACIÓN	54
IV.6.	DOCUMENTO RESOLUTIVO	56
IV.7.	CULMINACIÓN DEL TRÁMITE	57
V.	Trazabilidad	58

Fecha de Actualización: 04/07/2011 12:20	Versión: 1.0.0	MU-ITP-05-FM
Preparación: Control de Calidad/my.	Página 4 de 60	MINCETUR

Producto: Manual de Usuario VUCE-ITP
Asunto: Ventanilla Única de Comercio Exterior
Ámbito: Público

MANUAL DE USUARIO DE LA VUCE - ITP

I. Introducción

El presente documento es un complemento del Manual de Usuario – General, el cual recomendamos leer primero, en éste se detalla la funcionalidad del Sistema VUCE para los procesos que se generan hasta la obtención del Documento Resolutivo para el TUPA 29 del Instituto Tecnológico Pesquero – ITP (con tasa):

TUPA	Formato	Descripción
29	ITP007	CERTIFICADO OFICIAL DE LIBRE VENTA (O COMERCIALIZACIÓN) EN EL PAÍS, DE LOS PRODUCTOS PESQUEROS Y ACUÍCOLAS; POR LOTE DE EMBARQUE Y PAÍS DE DESTINO

II. Acceso al Sistema

Para ingresar al Sistema VUCE consignar primero la siguiente dirección en su Navegador de Internet:

<http://www.vuce.gob.pe/>

Luego, con el botón deslizante ubicado en **Ingresar al Sistema VUCE** dar clic en la opción Mercancías restringidas.

Fecha de Actualización: 04/07/2011 12:20	Versión: 1.0.0	MU-ITP-05-FM
Preparación: Control de Calidad/my.	Página 5 de 60	MINCETUR

Producto: Manual de Usuario VUCE-ITP

Asunto: Ventanilla Única de Comercio Exterior

Ámbito: Público

Preguntas Frecuentes Intranet Contáctenos

Un solo punto de acceso para tus operaciones de comercio exterior

Ventanilla Única de Comercio Exterior
VUCE
Perú

Home
Acerca de la VUCE
Marco Normativo
Mercancías Restringidas
Servicios Portuarios
Noticias
Documentación

Ventanilla Única de Comercio Exterior

La Ventanilla Única de Comercio Exterior - VUCE es un sistema integrado que permite a las partes involucradas en el comercio exterior y transporte internacional gestionar a través de medios electrónicos y por un solo punto, los trámites requeridos por las entidades de control competentes para el tránsito, ingreso o salida del territorio nacional de mercancías.

La implementación de la VUCE es conducida por una Comisión Especial, presidida por el MINCETUR, e integrada por SUNAT como coordinador técnico, PCM, SENASA, DIGESA, DIGEMID, ITP, PRODUCE, DICSCAMEC, MINAG, MTC, APN, DIGEMIN, DICAPI, ENAPU por parte del sector público, y del sector privado: CCL, COMEX, S.N.I., ADEX, APACIT, ASMARPE, APAM, ASPPOR Y DP WORLD CALLAO

La VUCE, fue creada mediante Decreto Supremo N° 165-2006-MEF y se establecieron los alcances de la VUCE a través del Decreto Legislativo N° 1036 y su Reglamento contenido en el Decreto Supremo N° 09-2008-MINCETUR. Le fue otorgado el rango de Ley a través de la Primera Disposición Complementaria del Decreto Legislativo N° 1036

[Leer más](#)

Mercancías restringidas
Servicios Portuarios

Presentaciones
Presentación de la VUCE - Mercancías restringidas - Enero 2011
Presentación de la VUCE - Mercancías restringidas - Marzo 2011 **(Nuevo)**

Comunicados
Obligatoriedad de la VUCE desde el 20 de Enero de 2011

Capitaciones
Cronograma de capacitación Junio - Julio 2011 **(Nuevo)**
Cronograma de capacitación Abril - Julio 2011
Cronograma de capacitación Enero - Marzo 2011
Cronograma de capacitación VUCE - ITP del 2 al 4 de Febrero 2011
Cronograma de capacitación en Regiones: Enero - Febrero 2011
Cronograma de capacitación Setiembre - Octubre 2010
Cronograma de capacitación Julio - Agosto 2010 v3

Circular de SUIAT
Despacho de mercancías restringidas con Documentos Resolutivos de la VUCE

Reglamento Operativo del Componente de Mercancías Restringidas de la VUCE
Decreto Supremo N° 010-2010-MINCETUR
Resolución Ministerial N° 137-2010-MINCETUR-DM
Resolución Ministerial N° 233-2010-MINCETUR-DM
Resolución Ministerial N° 261-2010-MINCETUR-DM
Resolución Ministerial N° 037-2011-MINCETUR-DM

Manuales
Manual de Creación del Usuario VUCE

El Usuario debe autenticarse, según su tipo: Exportador/Importador o Funcionario. En este caso se da clic en [Autenticación SOL](#).

Fecha de Actualización: 04/07/2011 12:20	Versión: 1.0.0	MU-ITP-05-FM
Preparación: Control de Calidad/my.	Página 6 de 60	MINCETUR

Producto: Manual de Usuario VUCE-ITP
Asunto: Ventanilla Única de Comercio Exterior
Ámbito: Público

Luego, consigna el **RUC** de la Empresa (quien solicita el trámite) y su Código de **USUARIO** y **CLAVE** como Usuario Secundario.

Este Formato puede ser tramitado por un Usuario Secundario **Exportador** o **Laboratorio**, por ello en ambos casos al ingresar por primera vez y única vez debe consignar sus datos personales y para el caso de Laboratorio además consignar el RUC del Laboratorio, los datos de éste último serán validados con la Base de Datos del Instituto Tecnológico Pesquero - ITP.

Fecha de Actualización: 04/07/2011 12:20	Versión: 1.0.0	MU-ITP-05-FM
Preparación: Control de Calidad/my.	Página 7 de 60	MINCETUR

Producto: Manual de Usuario VUCE-ITP
Asunto: Ventanilla Única de Comercio Exterior
Ámbito: Público

Posteriormente, al ingresar al Sistema VUCE se muestra la pantalla principal en donde se cuenta con un resumen de formatos en Borradores y SUCEs y, de mensajes no leídos del Buzón, así como las opciones con las que cuenta:

- SUCE
- DOCUMENTOS RESOLUTIVOS
- BUZÓN ELECTRÓNICO
- CONSULTA TÉCNICA
- SERVICIOS

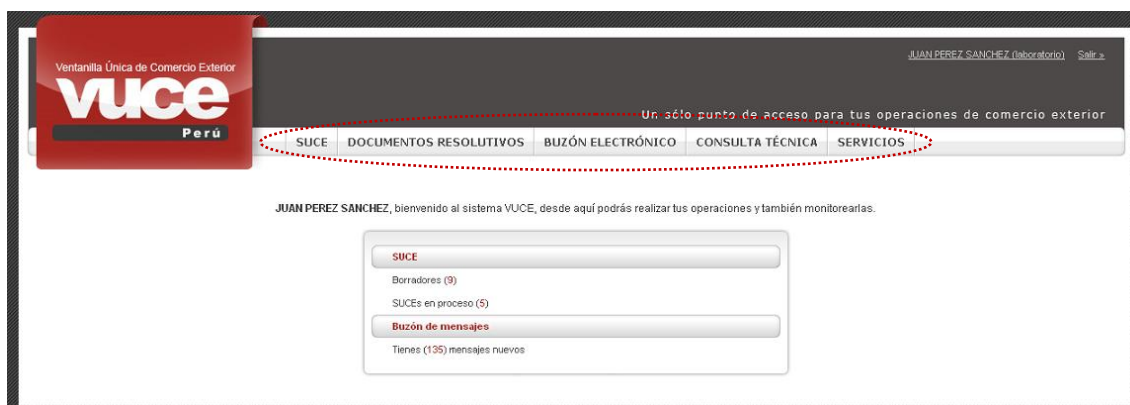

III. SUCE

Ingresando a la opción **SUCE** el Usuario podrá crear nuevas Solicitudes, presentar Escritos y responder Notificaciones (éstos últimos para modificar o subsanar la SUCE), realizar el seguimiento de su trámite y visualizar el Documento Resolutivo.

III.1. SOLICITUD

Para iniciar el trámite debe crear una Solicitud ingresando a la opción **SUCE**, existen dos (2) maneras para que el Sistema presente la relación de TUPAs/Formatos incorporados en la VUCE para cada Entidad, una de ellas es dando clic en el botón **Nueva Solicitud** .

Fecha de Actualización: 04/07/2011 12:20	Versión: 1.0.0	MU-ITP-05-FM
Preparación: Control de Calidad/my.	Página 8 de 60	MINCETUR

Producto: Manual de Usuario VUCE-ITP

Asunto: Ventanilla Única de Comercio Exterior

Ámbito: Público

Para luego en **Seleccione una Entidad** ubicar una, en este caso al ITP.

La otra manera es eligiendo primero a la Entidad, en el caso al ITP.

Fecha de Actualización: 04/07/2011 12:20

Versión: 1.0.0

MU-ITP-05-FM

Preparación: Control de Calidad/my.

Página 9 de 60

MINCETUR

Producto: Manual de Usuario VUCE-ITP
Asunto: Ventanilla Única de Comercio Exterior
Ámbito: Público

Para luego dar clic en **Nueva Solicitud** .

De cualquiera de las dos (2) maneras de búsqueda el Sistema muestra los TUPAs/Formatos incorporados en la Ventanilla Única de Comercio Exterior - VUCE para el Instituto Tecnológico Pesquero - ITP.

Para seleccionar el trámite que se realizará, ubicar el cursor sobre el TUPA/Formato dar clic en el **NOMBRE**. En el caso sobre el Certificado oficial de libre venta (o comercialización) en el país, de los productos pesqueros y acuícolas; por lote de embarque y país de destino.

Fecha de Actualización: 04/07/2011 12:20	Versión: 1.0.0	MU-ITP-05-FM
Preparación: Control de Calidad/my.	Página 10 de 60	MINCETUR

Producto: Manual de Usuario VUCE-ITP

Asunto: Ventanilla Única de Comercio Exterior

Ámbito: Público

Ventanilla Única de Comercio Exterior
vuce
Perú

JUAN PEREZ SANCHEZ (laboratorio) Salir >

Un sólo punto de acceso para tus operaciones de comercio exterior

SUCE DOCUMENTOS RESOLUTIVOS BUZÓN ELECTRÓNICO CONSULTA TÉCNICA SERVICIOS

SOLICITUDES

Seleccione una Entidad: ITP

Filas 1 - 11 de 11. Página 1 de 1

TUPA	FORMATO	NOMBRE	TOTAL SOLICITUDES	ESPECIFICACION PAGO	PLAZO
22	ITP001	Información Preliminar para el Certificado oficial sanitario vfo de calidad de los recursos v productos pesqueros v acuícolas con fines de exportación	6	5,9281% de la UIT por Ruma de 50 TM del Peso Neto, 3,0087% de la UIT por Ruma de 50 TM del Peso Neto	5(días)
22	ITP011	Certificado oficial sanitario vfo de calidad de los recursos v productos pesqueros v acuícolas con fines de exportación	12	5,9281% de la UIT por Ruma de 50 TM del Peso Neto, 3,0087% de la UIT por Ruma de 50 TM del Peso Neto	5(días)
23	ITP002	Certificado oficial sanitario v de calidad de productos pesqueros v acuícolas / frescos refrigerados con fines de exportación	2	5,6699% de la UIT por Ruma de 50 TM del Peso Neto, 3,0087% de la UIT por Ruma de 50 TM del Peso Neto	5(días)
25	ITP003	Certificado oficial sanitario v de calidad de muestras sin valor comercial de productos pesqueros v acuícolas menor o igual a 100 kg de peso neto, con fines de exportación	0	1,99% de la UIT	4(días)
26	ITP004	Certificado oficial sanitario v de calidad de muestras de productos pesqueros v acuícolas importados, sin valor comercial, menor o igual a 100 kg de peso neto	0	1,99% de la UIT	4(días)
27	ITP005	Certificado oficial sanitario v de calidad para larvas, ovas fecundadas, animales v vegetales acuáticos con fines de exportación	0	3,95% de la UIT. Se adiciona Costo de Inspección según Oficina filial más cercana del lugar de Inspección	4(días)
28	ITP006	Certificado oficial sanitario v de calidad de desinfección de larvas, ovas fecundadas, animales v vegetales acuáticos con fines de exportación	0	3,95% de la UIT	4(días)
29	ITP007	Certificado oficial de libre venta (o comercialización) en el país, de los productos pesqueros v acuícolas, por lote de embarque v país de destino	0	4,93% de la UIT	4(días)
30	ITP008	Certificado oficial de internamiento temporal para productos pesqueros v acuícolas importados, muestras sin valor comercial o productos pesqueros v acuícolas que re-ingresan al país	1	1,99% de la UIT. Para el caso de internamiento de ovas v larvas fecundadas (especies vivas) se debe abonar un pago por inspección.	4(días)
31	ITP009	Certificado oficial sanitario v de calidad de los productos pesqueros v acuícolas importados / productos pesqueros v acuícolas que re-ingresan al país	3	5,6621% de la UIT por Ruma de 50 TM del Peso Neto, 3,0087% de la UIT por Ruma de 50 TM del Peso Neto	5(días)
33	ITP010	Certificado oficial sanitario v de calidad para larvas ovas fecundadas, animales v vegetales acuáticos importados	0	3,95% de la UIT	4(días)

III.1.1. Datos del Solicitante

Al ingresar al Formato se encuentra activa la pestaña **Datos del Solicitante**, presentando la información de acuerdo a lo consignado por el Usuario Secundario al momento de autenticarse, es decir, el RUC de la Empresa a quien se le emitirá el Certificado.

Como este trámite es solicitado por un Laboratorio (podría haberlo solicitado el Exportador), además de mostrar las áreas **DATOS DEL SOLICITANTE** y los **DATOS DEL REPRESENTANTE LEGAL**, presenta los **DATOS DE LA EMPRESA (AGENTE DE ADUANA O LABORATORIO)**.

En esta pestaña se debe seleccionar de la tabla de ayuda a un **Representante Legal**, de la empresa que solicita este trámite, para enseguida dar clic en **Guardar Formato**.

Fecha de Actualización: 04/07/2011 12:20	Versión: 1.0.0	MU-ITP-05-FM
Preparación: Control de Calidad/my.	Página 11 de 60	MINCETUR

Producto: Manual de Usuario VUCE-ITP

Asunto: Ventanilla Única de Comercio Exterior

Ámbito: Público

Entonces, se observará en el área superior izquierda unos **Mensajes**, indicando al Usuario la información que debe llenar para poder transmitir este formato.

Mensajes

La información ha sido grabada con éxito.
Ingresar datos del Detalle de la Solicitud
Ingresar al menos un Producto
Adjuntar por lo menos la Documentación Obligatoria

Asimismo, se genera un **Número de Solicitud**, la **Fecha de Registro** y la **Fecha de Actualización**.

Número de Solicitud: 2011000699 Fecha de Registro: 02/06/2011 15:46:40 Fecha de Actualización: 02/06/2011 15:46:40

Además se muestran las pestañas: Detalle, Datos de Producto y Requisitos Adjuntos, en donde se consignarán o seleccionarán aquella información requerida para este Formato.

Fecha de Actualización: 04/07/2011 12:20	Versión: 1.0.0	MU-ITP-05-FM
Preparación: Control de Calidad/my.	Página 12 de 60	MINCETUR

Producto: Manual de Usuario VUCE-ITP

Asunto: Ventanilla Única de Comercio Exterior

Ámbito: Público

JUAN PEREZ SANCHEZ (laboratorio) Salir >

Un sólo punto de acceso para tus operaciones de comercio exterior

SUCE DOCUMENTOS RESOLUTIVOS BUZÓN ELECTRÓNICO CONSULTA TÉCNICA SERVICIOS

ITP007 - Certificado oficial de libre venta (o comercialización) en el país, de los productos pesqueros y acuícolas; por lote de embarque y país de destino (TUPA: 29)

Mensajes
La información ha sido grabada con éxito.
Ingresar datos del Detalle de la Solicitud
Ingresar al menos un Producto
Adjuntar por lo menos la Documentación Obligatoria

SOLICITUD

Número de Solicitud: 2011000699 Fecha de Registro: 02/06/2011 15:46:40 Fecha de Actualización: 02/06/2011 15:46:40

Transmitir Crear Modificación Desistir Trámite Regresar

Datos del Solicitante **Detalle** Datos de Producto Requisitos Adjuntos

DATOS DEL SOLICITANTE

Tipo de Documento:	RUC	Número de Documento:	20101024645
Actividad:			
Razón Social:	CORPORACION LINDLEY S.A.		
Departamento:	LIMA		
Provincia:	LIMA		
Distrito:	RIMAC		
Domicilio Legal o Dirección:	JR. CAJAMARCA 371 LIMA LIMA RIMAC		
Referencia:			
Teléfono:	3194000	Celular:	
Correo Electrónico:		Fax:	4813266

DATOS DEL REPRESENTANTE LEGAL

Representante Legal: PAREDES STAGNARO LUIS AUGUSTO (*) Actualizar

DATOS DE LA EMPRESA (AGENTE DE ADUANA O LABORATORIO)

Tipo de Documento:	RUC	Número de Documento:	20100114349
Razón Social:	SGS DEL PERU S.A.C.		
Departamento:	CALLAO		
Provincia:	CALLAO		
Distrito:	CALLAO		
Domicilio Legal o Dirección:	AV. ELMER FAUCETT Z.I. URB INDUSTRIAL BOCANEGRA 3348 PROV. CONST. DEL CALLAO PROV. CONST. DEL CALLAO CALLAO		

III.1.2. Detalle

Para la pestaña **Detalle** se muestran tres (3) áreas: **INFORMACIÓN DE LA EMPRESA**, **PRODUCTO** y **DATOS DEL DESTINO** cuyos campos son algunos editables y otros cuentan con una tabla de ayuda, los campos que muestran un asterisco (*) en el extremo derecho son obligatorios.

La información que presenta las tablas de ayuda ha sido proporcionada por la Entidad.

Fecha de Actualización: 04/07/2011 12:20

Versión: 1.0.0

MU-ITP-05-FM

Preparación: Control de Calidad/my.

Página 13 de 60

MINCETUR

Producto: Manual de Usuario VUCE-ITP

Asunto: Ventanilla Única de Comercio Exterior

Ámbito: Público

Como algunos de los campos cuentan con una tabla de ayuda, a continuación se muestra su contenido y el contexto en el que se mostrarán:

- **Tipo de Producto**, este campo presenta una tabla de ayuda.

- **Tipo de Tratamiento**, las opciones que presente la tabla de ayuda para el campo dependen de la selección realizada para el **Tipo de Producto**.

Fecha de Actualización: 04/07/2011 12:20	Versión: 1.0.0	MU-ITP-05-FM
Preparación: Control de Calidad/my.	Página 14 de 60	MINCETUR

Producto: Manual de Usuario VUCE-ITP
Asunto: Ventanilla Única de Comercio Exterior
Ámbito: Público

Si el **Tipo de Producto** es **ACEITE DE PESCADO**

Tipo de Producto: ACEITE DE PESCADO (*)

Tipo de Tratamiento: --Seleccione-- (*)

- Seleccione--
- CRUDO
- CRUDO PARA CONSUMO HUMANO
- OLEINA
- REFINADO
- SEMI-REFINADO

Si el **Tipo de Producto** es **HARINA DE PESCADO**

Tipo de Producto: HARINA DE PESCADO (*)

Tipo de Tratamiento: --Seleccione-- (*)

- Seleccione--
- ALTO CONTENIDO PROTEINICO
- CONVENCIONAL
- RESIDUAL

Si el **Tipo de Producto** es **PRODUCTO DE LA PESCA (CONGELADOS, CONSERVAS, CURADOS, FRESCOS)**

Tipo de Producto: PRODUCTOS DE LA PESCA (CONGELADOS, CONSERVAS, CURADOS, FRESCOS) (*)

Tipo de Tratamiento: --Seleccione-- (*)

- Seleccione--
- ANIMALES ACUATICOS
- CONGELADO
- CONSERVA
- CURADO
- FRESCO

- **País de Origen**, este campo muestra por defecto al **PERÚ** por tratarse de una exportación. Por ende, para el campo **Puerto Origen** (que no es obligatorio) sólo se muestran los que corresponden al país de origen seleccionado.

País Origen: PERU (*)

Puerto Origen: --Seleccione-- (*)

- Seleccione--
- PE - ANCON
- PE - ATICO
- PE - BAYOVAR
- PE - CABO BLANCO
- PE - CALLAO
- PE - CHANCAY
- PE - CHIMBOTE
- PE - CONCHAN
- PE - ETEN
- PE - GENERAL SAN MARTIN
- PE - HUACHO
- PE - HUARMEY
- PE - ILO
- PE - IQUITOS
- PE - LA PAMPILLA
- PE - LIMA
- PE - LOBITOS
- PE - LOS ORGANOS
- PE - MATARANI

Fecha de Actualización: 04/07/2011 12:20	Versión: 1.0.0	MU-ITP-05-FM
Preparación: Control de Calidad/my.	Página 15 de 60	MINCETUR

Producto: Manual de Usuario VUCE-ITP
Asunto: Ventanilla Única de Comercio Exterior
Ámbito: Público

- **País Destino**, también se cuenta para este campo con una tabla de ayuda.

País Destino: (*)

--Seleccione--

Afghanistan

Aland Islands

Albania

Algeria

AMERICAN SAMOA

ANDORRA

ANGOLA

ANGUILLA

ANTARCTICA

ANTIGUA, AND BARBUDA

ARGENTINA

ARMENIA

ARUBA

AUSTRALIA

AUSTRIA

AZERBAIJAN

BAHAMAS

BAHRAIN

BANGLADESH

- **Puerto Destino**, aunque este campo no es obligatorio en la tabla de ayuda presenta aquéllos que correspondan al **País Destino** seleccionado en el campo anterior.

Puerto Destino:

--Seleccione--

BO - GUAQUI

BO - PUERTO BUSCH

BO - PUERTO QUIJARRO

BO - PUERTO RICO

BO - PUERTO SUAREZ

BO - RIBERALTA

BO - RURRENABAQUE

BO - TRINIDAD

OTRO

- **Fecha de Emisión**, se cuenta con el icono , al dar clic sobre éste presenta un Calendario que por defecto se encuentra marcado con la fecha de hoy. Para seleccionar la fecha ubicar el cursor sobre la fecha y dar clic.

Fecha de emisión: (*)

? Junio, 2011 x

<< < Hoy > >>

Dom	Lun	Mar	Mié	Jue	Vie	Sáb
29	30	31	1	2	3	4
5	6	7	8	9	10	11
12	13	14	15	16	17	18
19	20	21	22	23	24	25
26	27	28	29	30	1	2
3	4	5	6	7	8	9

Hora: 00 : 00

Seleccionar fecha

También se podrá digitar la fecha, dd/mm/aaa (en donde d=día, m=mes y a=año).

Fecha de Actualización: 04/07/2011 12:20	Versión: 1.0.0	MU-ITP-05-FM
Preparación: Control de Calidad/my.	Página 16 de 60	MINCETUR

Producto: Manual de Usuario VUCE-ITP
Asunto: Ventanilla Única de Comercio Exterior
Ámbito: Público

Fecha de Emisión: 20/06/2011 (*)

Los demás campos son editables. Consignados los datos en los campos obligatoria dar clic en **Guardar**.

Entonces, se aprecia que se activa la pestaña **Certificado**.

III.1.3. Certificado

Al grabar los datos del **Detalle** se activa la pestaña **Certificado**, en donde se ingresan los datos del(los) Certificado(s). Dar clic en el botón **Nuevo Certificado**.

Fecha de Actualización: 04/07/2011 12:20	Versión: 1.0.0	MU-ITP-05-FM
Preparación: Control de Calidad/my.	Página 17 de 60	MINCETUR

Producto: Manual de Usuario VUCE-ITP

Asunto: Ventanilla Única de Comercio Exterior

Ámbito: Público

III.1.5.1. Datos del Certificado

Se abre una nueva pantalla mostrando la pestaña **Datos del Certificado**, los campos **Razón Social** y **Dirección** muestran por defecto los que corresponden al Solicitante, pero pueden ser modificados.

Fecha de Actualización: 04/07/2011 12:20

Versión: 1.0.0

MU-ITP-05-FM

Preparación: Control de Calidad/my.

Página 18 de 60

MINCETUR

Producto: Manual de Usuario VUCE-ITP
Asunto: Ventanilla Única de Comercio Exterior
Ámbito: Público

Se apreciará que a excepción de los campos **Anexo 0** y **Marcas y Números**, los demás son obligatorios. El único campo que cuenta con una tabla de ayuda es el de **Código de Formato**, las opciones que presente ésta dependerá del **Tipo de Producto**.

Consignados los Datos del Certificado dar clic en **Guardar Certificado**. Enseguida, se activa la pestaña **Plantas Habilitadas**.

Fecha de Actualización: 04/07/2011 12:20	Versión: 1.0.0	MU-ITP-05-FM
Preparación: Control de Calidad/my.	Página 19 de 60	MINCETUR

Producto: Manual de Usuario VUCE-ITP

Asunto: Ventanilla Única de Comercio Exterior

Ámbito: Público

Certificado

Guardar Certificado Eliminar Certificado

Secuencia del Certificado ITP: 1 (*)

Razón Social: CORPORACION LINDLEY S.A. (*)

Dirección: JR. CAJAMARCA 371 LIMA LIMA RIMAC (*)

Número embalajes: 859 (BAGS X 20 KG) / 468 (BAGS X 21 KG) (*)

Tipo de embalaje: BAGS (*)

Código de Formato: PESCA NEW RUSO INGLES (*)

Cambio de título: CODIGO DE PRODUCTO: 03.07

Anexo 0:

Temperatura: -20 ° C (*)

Nombre de producto: FROZEN GIANT SQUID BITS&PIECES (*)

Marcas y números: P093-ARE-IVPR

Detalle de los pesos neto: 17,180.00 KG / 9,828.00 KGS (*)

Detalle de los pesos bruto: 27,900.00 KG (*)

PARA REGISTRAR EN SU IDIOMA ORIGINAL, TAL COMO DEBEH MOSTRARSE EN EL CERTIFICADO:

Puerto Origen Nombre: CALLAO, PERU (*)

Puerto Destino Nombre: KALININGRADO, RUSSIA (*)

Tipo de Tratamiento: FROZEN (*)

III.1.5.2. Plantas Habilitadas

Estando en la pestaña **Plantas Habilitadas** ubicar la Planta y dar clic en el recuadro del extremo derecho para seleccionarlo. Luego, dar clic en **Guardar**.

Certificado

Mensajes
La información ha sido grabada con éxito.

Cerrar

Datos del Certificado | **Plantas Habilitadas**

Guardar

ID	Nombre de la Planta	Dirección	Seleccionado
P224-PAI-RFFS	REFRIGERADOS FISHOLG & HIJOS S.A.C.	AV. LOS DIAMANTES MZ. C, LOTES 2, 3, 4 - ZONA INDUSTRIAL II PAITA, PAITA, PIURA	<input type="checkbox"/>
P225-CAL-AIFR	ALIMENTOS LOS FERROLES S.A.C.	AV. PROLONGACION CENTENARIO N° 1960 - ZONA LOS FERROLES CALLAO, CALLAO, CALLAO	<input type="checkbox"/>
P226-CUL-PCDE	PACIFIC DEEP FROZEN S.A.	AV. CELESTINO ZAPATA N° 101 - 103 CULEBRAS, HUARMEY, ANCASH	<input type="checkbox"/>
P227-SEC-IVHM	INVERSIONES HIMALAYA S.A	AV. VICTOR TEMOCHE S/N DE LA ZONA INDUSTRIAL DE SECHURA SECHURA, SECHURA, PIURA	<input checked="" type="checkbox"/>
P228-CHI-PSCN	PESQUERA CENTINELA S.A.C.	MANZANA E, LOTE 4, CALLE 02 NUMERO 212 - LOTIZACION INDUSTRIAL GRAN TRAPECIO CHIMBOTE, SANTA, ANCASH	<input type="checkbox"/>
P229-COL-IDBO	INDUSTRIAS BIOACUATICAS TALLARA S.A.C.	ZONA INDUSTRIAL DEL KM. 45.3 DE LA CARRETERA SULLANA - PAITA - COLAN, PAITA, PIURA	<input type="checkbox"/>
P230-CAL-FOPO	FROZEN PRODUCTS CORPORATION S.A.C.	AV. REPUBLICA DE ARGENTINA N° 336, MZ. 14, LOTE 23, URBANIZACION CHACARITAS - CERCA DEL CALLAO, CALLAO, LIMA	<input type="checkbox"/>
P231-CAL-PS22	PESQUERA 2020 S.A.C.	AV. PROLONGACION CENTENARIO N° 602 - CALLAO, CALLAO, CALLAO	<input type="checkbox"/>

Guardada la información, dar clic en **Cerrar**. Se mostrará un resumen de los datos ingresados para el Certificado.

Fecha de Actualización: 04/07/2011 12:20	Versión: 1.0.0	MU-ITP-05-FM
Preparación: Control de Calidad/my.	Página 20 de 60	MINCETUR

Producto: Manual de Usuario VUCE-ITP

Asunto: Ventanilla Única de Comercio Exterior

Ámbito: Público

El Sistema VUCE permite generar más de un Certificado, para ello ejecutar los pasos descritos líneas arriba.

III.1.4. Datos del Producto

Ingresando a la pestaña **Datos de Producto** dar clic en el botón **Nuevo Producto**.

Fecha de Actualización: 04/07/2011 12:20

Versión: 1.0.0

MU-ITP-05-FM

Preparación: Control de Calidad/my.

Página 21 de 60

MINCETUR

Producto: Manual de Usuario VUCE-ITP
Asunto: Ventanilla Única de Comercio Exterior
Ámbito: Público

En la pantalla **Datos Producto** ingresar los datos, todos los campos son obligatorios.

- Nombre Producto (común): (*)
- Nombre Científico: (*)
- Tipo de embalaje / Envase: (*)
- Código de registro Sanitario: (*)

Consignados los datos dar clic en **Guardar** .

- Nombre Producto (común): SARDINA ENTERA EN SALSA DE TOMATE (*)
- Nombre Científico: ENGRAULIS RINGENS (*)
- Tipo de embalaje / Envase: OVAL (*)
- Código de registro Sanitario: N° PTRS-431-10-SANIPES (*)

Al dar clic en **Cerrar** se muestra en la pestaña **Datos Producto** un registro, con el resumen de los datos ingresados. Dando clic en  **EDITAR**, el Usuario podrá visualizar y/o modificar los datos ya que aún la Solicitud no ha sido transmitida.

Fecha de Actualización: 04/07/2011 12:20	Versión: 1.0.0	MU-ITP-05-FM
Preparación: Control de Calidad/my.	Página 22 de 60	MINCETUR

Producto: Manual de Usuario VUCE-ITP

Asunto: Ventanilla Única de Comercio Exterior

Ámbito: Público

Ventanilla Única de Comercio Exterior
vuice
Perú

JUAN PEREZ SANCHEZ (laboratorio) Salir »

Un sólo punto de acceso para tus operaciones de comercio exterior

SUCE DOCUMENTOS RESOLUTIVOS BUZÓN ELECTRÓNICO CONSULTA TÉCNICA SERVICIOS

ITP007 - Certificado oficial de libre venta (o comercialización) en el país, de los productos pesqueros y acuícolas; por lote de embarque y país de destino (TUPA: 29)

Mensajes
Adjuntar por lo menos la Documentación Obligatoria

SOLICITUD

Número de Solicitud: 2011000699 Fecha de Registro: 02/06/2011 15:48:40 Fecha de Actualización: 24/06/2011 15:54:30

Transmitir Crear Modificación Desistir Trámite Más Información Regresar

Datos del Solicitante Detalle Certificado Datos de Producto Requisitos Adjuntos

Nuevo Producto

Filas 1 - 1 de 1. Página 1 de 1

NOMBRE COMÚN	NOMBRE CIENTÍFICO	TIPO DE EMBALAJE	EDITAR
SARDINA ENTERA EN SALSA DE TOMATE	ENSRALLIS RINGENS	OVAL	

III.1.5. Requisitos Adjuntos

Por último para transmitir esta Solicitud a la Entidad se debe adjuntar el(los) documento(s) requerido(s) para el Formato. Esto en caso el indicador de la columna **OBLIGATORIO** sea Sí (señal que es obligatorio), se deberá adjuntar por lo menos un archivo por documento.

El documento obligatorio para este Formato es:

- Copia del Registro Sanitario del Producto

Ventanilla Única de Comercio Exterior
vuice
Perú

JUAN PEREZ SANCHEZ (laboratorio) Salir »

Un sólo punto de acceso para tus operaciones de comercio exterior

SUCE DOCUMENTOS RESOLUTIVOS BUZÓN ELECTRÓNICO CONSULTA TÉCNICA SERVICIOS

ITP007 - Certificado oficial de libre venta (o comercialización) en el país, de los productos pesqueros y acuícolas; por lote de embarque y país de destino (TUPA: 29)

Mensajes
Adjuntar por lo menos la Documentación Obligatoria

SOLICITUD

Número de Solicitud: 2011000699 Fecha de Registro: 02/06/2011 15:48:40 Fecha de Actualización: 24/06/2011 15:54:30

Transmitir Crear Modificación Desistir Trámite Más Información Regresar

Datos del Solicitante Detalle Certificado Datos de Producto Requisitos Adjuntos

DOCUMENTOS A ADJUNTAR

OBLIGATORIO	DESCRIPCIÓN	ADJUNTOS
Si	Copia del Registro Sanitario del Producto	0

Fecha de Actualización: 04/07/2011 12:20

Versión: 1.0.0

MU-ITP-05-FM

Preparación: Control de Calidad/my.

Página 23 de 60

MINCETUR

Producto: Manual de Usuario VUCE-ITP
Asunto: Ventanilla Única de Comercio Exterior
Ámbito: Público

A continuación, se explica el procedimiento para la Carga de Archivos:

- Dar clic sobre la **DESCRIPCIÓN** del documento a adjuntar, en el caso en **Copia del Registro Sanitario del Producto**
- Estando en la pantalla **Adjunto** dar clic en

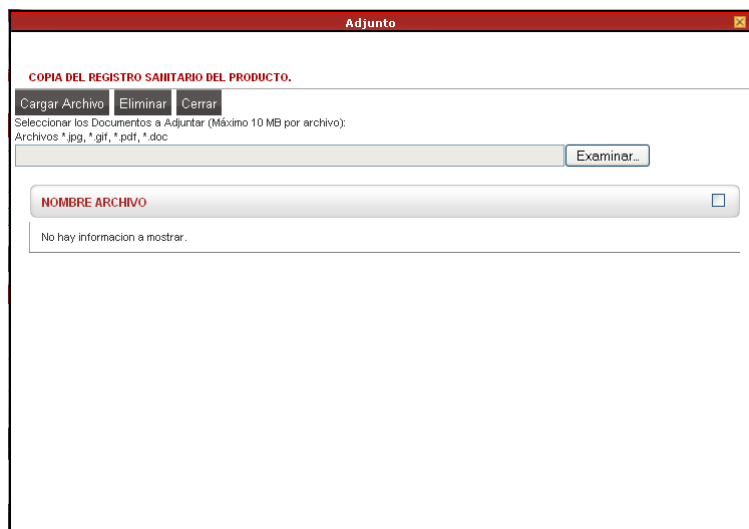

- Ubicar el Archivo y con el cursor sobre éste dar <Enter> o clic en .

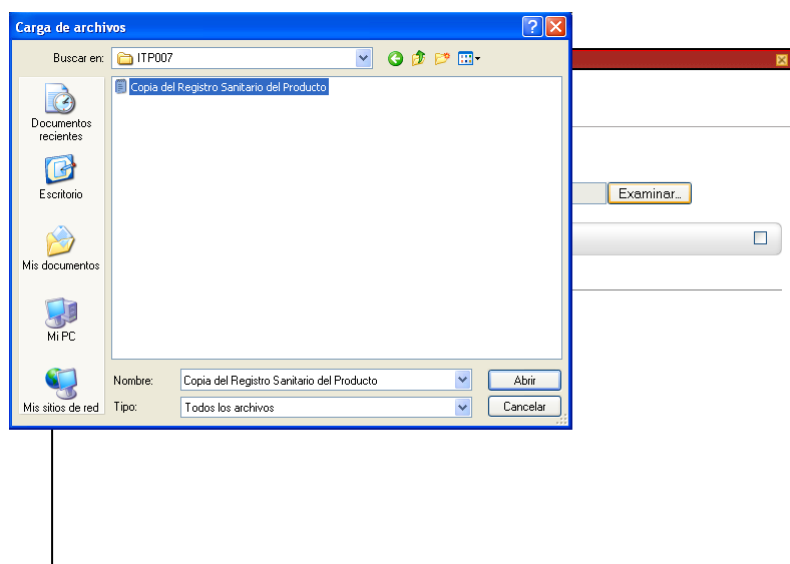

- Por último dar clic en .

Fecha de Actualización: 04/07/2011 12:20	Versión: 1.0.0	MU-ITP-05-FM
Preparación: Control de Calidad/my.	Página 24 de 60	MINCETUR

Producto: Manual de Usuario VUCE-ITP
Asunto: Ventanilla Única de Comercio Exterior
Ámbito: Público

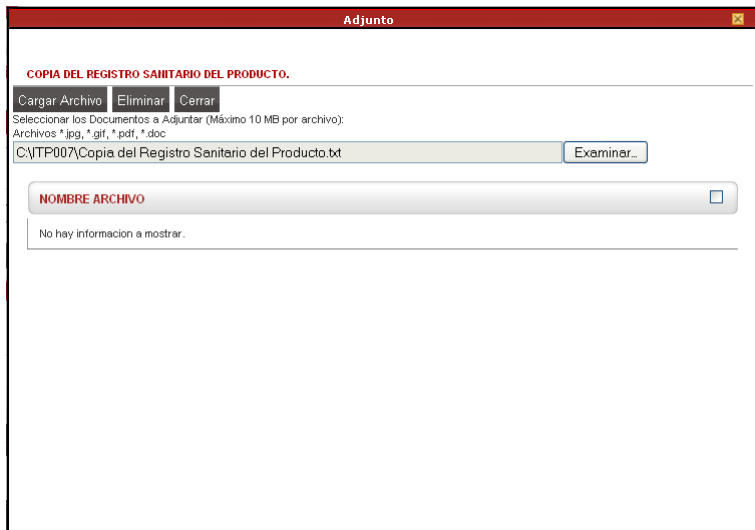

Así tendremos cargado el archivo del documento solicitado, el cual puede ser visualizado o leído dando clic sobre el **NOMBRE ARCHIVO**.

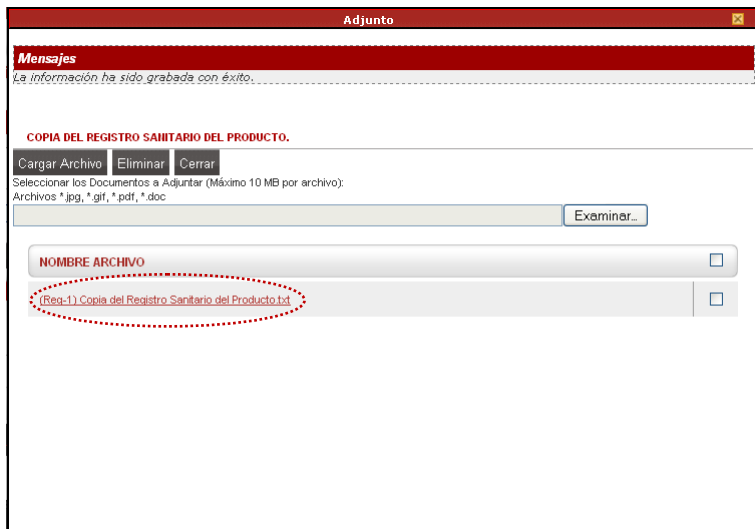

Al dar clic en **Cerrar** se observa que para el documento se tiene un archivo adjunto.

Fecha de Actualización: 04/07/2011 12:20	Versión: 1.0.0	MU-ITP-05-FM
Preparación: Control de Calidad/my.	Página 25 de 60	MINCETUR

Producto: Manual de Usuario VUCE-ITP

Asunto: Ventanilla Única de Comercio Exterior

Ámbito: Público

Adjuntada la documentación obligatoria se activa el botón **Transmitir**, permitiendo enviar la Solicitud a la Entidad.

Si se da clic en **Regresar**, como la Solicitud aún no ha sido transmitida a la Entidad la encontraremos en la pestaña **Borradores** con **ESTADO PENDIENTE DE ENVÍO A ENTIDAD**.

Al dar clic sobre el número de la **SOLICITUD** 2011000699 se puede visualizar y/o modificar los datos.

Fecha de Actualización: 04/07/2011 12:20	Versión: 1.0.0	MU-ITP-05-FM
Preparación: Control de Calidad/my.	Página 26 de 60	MINCETUR

Producto: Manual de Usuario VUCE-ITP

Asunto: Ventanilla Única de Comercio Exterior

Ámbito: Público

Ventanilla Única de Comercio Exterior
vuce
Perú

JUAN PEREZ SANCHEZ (laboratorio) Salir >

Un sólo punto de acceso para tus operaciones de comercio exterior

SUCE DOCUMENTOS RESOLUTIVOS BUZÓN ELECTRÓNICO CONSULTA TÉCNICA SERVICIOS

ITP007 - Certificado oficial de libre venta (o comercialización) en el país, de los productos pesqueros y acuícolas; por lote de embarque y país de destino (TUPA: 29)

SOLICITUD

Número de Solicitud: 2011000699 Fecha de Registro: 02/06/2011 15:46:40 Fecha de Actualización: 24/06/2011 16:24:53

Transmitir Crear Modificación Desistir Trámite Más Información Regresar

Datos del Solicitante **Detalle** Certificado Datos de Producto Requisitos Adjuntos

DATOS DEL SOLICITANTE

Tipo de Documento:	RUC	Número de Documento:	20101024645
Actividad:			
Razón Social:	CORPORACION LINDLEY S.A.		
Departamento:	LIMA		
Provincia:	LIMA		
Distrito:	RIMAC		
Domicilio Legal o Dirección:	JR. CAJAMARCA 371 LIMA LIMA RIMAC		
Referencia:			
Teléfono:	3194000	Celular:	Fax: 4813266
Correo Electrónico:			

DATOS DEL REPRESENTANTE LEGAL

Representante Legal: PAREDES STAIGNARO LUIS AUGUSTO (*) Actualizar

DATOS DE LA EMPRESA (AGENTE DE ADUANA O LABORATORIO)

Tipo de Documento:	RUC	Número de Documento:	20100114349
Razón Social:	SOS DEL PERU S.A.C.		
Departamento:	CALLAO		
Provincia:	CALLAO		
Distrito:	CALLAO		
Domicilio Legal o Dirección:	AV. ELMER FAUCETT Z.I. URB INDUSTRIAL BOCANEGRA 3348 PROV. CONST. DEL CALLAO PROV. CONST. DEL CALLAO CALLAO		

Para que la información “viaje” a la Entidad se da clic en **Transmitir** .

Entonces se activará el botón **Crear Modificación**, que permite al Usuario cambiar los datos de la Solicitud una vez transmitida ésta, siempre que aún no se haya efectuado el pago.

Fecha de Actualización: 04/07/2011 12:20	Versión: 1.0.0	MU-ITP-05-FM
Preparación: Control de Calidad/my.	Página 27 de 60	MINCETUR

Producto: Manual de Usuario VUCE-ITP

Asunto: Ventanilla Única de Comercio Exterior

Ámbito: Público

Ventanilla Única de Comercio Exterior
vuice
Perú

JUAN PEREZ SANCHEZ (laboratorio) Salir >

Un sólo punto de acceso para tus operaciones de comercio exterior

SUCE DOCUMENTOS RESOLUTIVOS BUZÓN ELECTRÓNICO CONSULTA TÉCNICA SERVICIOS

ITP007 - Certificado oficial de libre venta (o comercialización) en el país, de los productos pesqueros y acuícolas; por lote de embarque y país de destino (TUPA: 29)

ORIENTACIÓN AL USUARIO
Se transmitió satisfactoriamente la Solicitud.

SOLICITUD

Número de Solicitud: 2011000699 Fecha de Registro: 02/06/2011 15:46:40 Fecha de Actualización: 28/06/2011 10:11:46

Transmitir Crear Modificación Desistir Trámite Más Información Regresar

Datos del Solicitante **Detalle** Certificado Datos de Producto Requisitos Adjuntos

DATOS DEL SOLICITANTE

Tipo de Documento: RUC Número de Documento: 20101024645
Actividad:
Razón Social: CORPORACION LINDLEY S.A.
Departamento: LIMA
Provincia: LIMA
Distrito: RIMAC
Domicilio Legal o Dirección: JR. CAJAMARCA 371 LIMA LIMA RIMAC
Referencia:
Teléfono: 3194000 Celular: Fax: 4813266
Correo Electrónico:

DATOS DEL REPRESENTANTE LEGAL

Representante Legal: PAREDES STAGNARO LUIS AUGUSTO (*) Actualizar

DATOS DE LA EMPRESA (AGENTE DE ADUANA O LABORATORIO)

Tipo de Documento: RUC Número de Documento: 20100114349
Razón Social: SOS DEL PERU S.A.C.
Departamento: CALLAO
Provincia: CALLAO
Distrito: CALLAO
Domicilio Legal o Dirección: AV. ELMER FAUCETT Z.I. URB INDUSTRIAL BOCANEGRA 3348 PROV. CONST. DEL CALLAO PROV. CONST. DEL CALLAO CALLAO

Transmitida la Solicitud la encontraremos en la pestaña **SUCES** y ya no en **Borradores**.

Ventanilla Única de Comercio Exterior
vuice
Perú

JUAN PEREZ SANCHEZ (laboratorio) Salir >

Un sólo punto de acceso para tus operaciones de comercio exterior

SUCE DOCUMENTOS RESOLUTIVOS BUZÓN ELECTRÓNICO CONSULTA TÉCNICA SERVICIOS

Solicitud Única de Comercio Exterior - SUCE

Nueva Solicitud

Seleccione una Entidad: TODOS Solicitudes: 2011000699 SUCE: Estado: TODOS Buscar

SUCES Borradores

Filas 1 - 1 de 1. Página 1 de 1

ENTIDAD	TUPA	FORMATO	NOMBRE	ESTADO	SOLICITUD	SUCE	EXPEDIENTE	TRAZA	REGISTRO	DÍAS TRÁMITE	PLAZO
ITP	29	ITP007	Certificado oficial de libre venta (o comercialización) en el país, de los productos pesqueros y acuícolas; por lote de embarque y país de destino	PENDIENTE DE PAGO POR EL USUARIO	2011000699			ver	28/06/2011 10:11		4 (días)

Fecha de Actualización: 04/07/2011 12:20

Versión: 1.0.0

MU-ITP-05-FM

Preparación: Control de Calidad/my.

Página 28 de 60

MINCETUR

Producto: Manual de Usuario VUCE-ITP
Asunto: Ventanilla Única de Comercio Exterior
Ámbito: Público

Como este TUPA es con tasa, ingresando al **BUZÓN ELECTRÓNICO** se recibirá la notificación con la generación del Número **CPB** (Comprobante de Pago Bancario), con la tasa que le corresponde a esta Solicitud (ver página 48 al 49).

III.2. SUCE

Realizado el pago de la tasa, se generará el Número de SUCE, éste se mostrará en la opción **SUCE** del Menú Principal de la VUCE. Cada Solicitud se relaciona a una Solicitud Única de Comercio Exterior-SUCE y, es en esta opción en donde podremos **Presentar Escrito** y/o **Responder Notificaciones** y visualizaremos el **Documento Resolutivo** (DR).

Observaremos que para la Solicitud **2011000699** se generó la SUCE **2011000370**.

III.2.1. Generación de SUCE

La Entidad recibe la confirmación de pago del **CPB** y a través de una notificación que llega al **BUZÓN ELECTRÓNICO** el Sistema VUCE genera un número correlativo de **SUCE** para este Formato, dando inicio al trámite (ver página 50 al 51).

ENTIDAD	TUPA	FORMATO	NOMBRE	ESTADO	SOLICITUD	SUCE	EXPEDIENTE	TRAZA	REGISTRO	DÍAS TRÁMITE	PLAZO
ITP	29	ITP007	Certificado oficial de libre venta (o comercialización) en el país, de los productos pesqueros y acuícolas, por lote de embarque y país de destino	PENDIENTE DE RESPUESTA DE LA ENTIDAD	2011000699	2011000370		VER	01/07/2011 12:42	1	4 (días)

III.2.2. Asignación de Expediente

También, se recibe en el **BUZÓN ELECTRÓNICO** una notificación con el Número de **EXPEDIENTE** asignado para la SUCE por la Entidad (ver página 52 y 53). Conforme se reciban las notificaciones con los números de SUCE y Expediente éstas se mostrarán en la pestaña **SUCES**.

Fecha de Actualización: 04/07/2011 12:20	Versión: 1.0.0	MU-ITP-05-FM
Preparación: Control de Calidad/my.	Página 29 de 60	MINCETUR

Producto: Manual de Usuario VUCE-ITP
Asunto: Ventanilla Única de Comercio Exterior
Ámbito: Público

Es así que, para la SUCE **2011000699** la Entidad le asignado el Expediente **2011000370**.

ENTIDAD	TUPA	FORMATO	NOMBRE	ESTADO	SOLICITUD	SUCE	EXPEDIENTE	TRAZA	REGISTRO	DÍAS TRÁMITE	PLAZO
ITP	29	ITP007	Certificado oficial de libre venta (o comercialización) en el país, de los productos pesqueros y acuícolas, por lote de embarque y país de destino	PENDIENTE DE RESPUESTA DE LA ENTIDAD	2011000699	2011000370	2011-005022/ITP	ver	01/07/2011 12:42	1	4 (días)

Mientras la Entidad no resuelva el trámite, el Usuario podrá en caso fuera necesario **Presentar Escritos** por cambios que realice en la información de la SUCE o **Responder Notificaciones** cuando la Entidad se lo solicite.

III.2.3. Presentación de Escritos

Al ingresar al trámite dando clic sobre el Número de la SUCE [2011000370](#) , dos (2) pestañas adicionales: **Modif. / Subsanac. SUCE** y **Docs. Resolutivos**.

Para registrar la modificación de datos en la SUCE ingresar a la pestaña **Modif. / Subsanac. SUCE** y dar clic en el botón **Presentar Escrito** .

Fecha de Actualización: 04/07/2011 12:20	Versión: 1.0.0	MU-ITP-05-FM
Preparación: Control de Calidad/my.	Página 30 de 60	MINCETUR

Producto: Manual de Usuario VUCE-ITP
Asunto: Ventanilla Única de Comercio Exterior
Ámbito: Público

Al ingresar se abre la pantalla **Escrito de SUCE** mostrando el área **Mensaje**, en donde se consignará un texto explicando el motivo de la modificación. Luego dar clic en **Grabar** .

Enseguida se mostrará activo el botón **Transmitir** y, de manera opcional, permitirá la carga de archivos (utilizar el mismo procedimiento que en la pestaña **Requisitos Adjuntos** ver página 24 y 25).

Fecha de Actualización: 04/07/2011 12:20	Versión: 1.0.0	MU-ITP-05-FM
Preparación: Control de Calidad/my.	Página 31 de 60	MINCETUR

Producto: Manual de Usuario VUCE-ITP

Asunto: Ventanilla Única de Comercio Exterior

Ámbito: Público

Escrito de SUCE

Mensajes
Se creó satisfactoriamente la modificación de la SUCE

Transmitir Actualizar Eliminar Cerrar

Mensaje:
POR LA PRESENTA ENVIAMOS EL CAMBIO EN EL TIPO DE EMBALAJE/ENVASE
DICE: OVAL
DEBE DECIR: HOJALATA OVAL

Cargar Archivo Eliminar

Seleccionar los Documentos a Adjuntar (Máximo 10 MB por archivo): Archivos *.jpg, *.gif, *.pdf, *.doc

Examinar...

NOMBRE ARCHIVO

No hay información para mostrar.

En caso no se transmita y se de clic en **Cerrar** , se observará que se ha generado un registro con **TIPO MODIFICACIÓN** y **ESTADO PENDIENTE DE ENVÍO A ENTIDAD**. Para volver a los datos de la Modificación de SUCE y transmitirla a la Entidad, dar clic en el **MENSAJE**.

Ventanilla Única de Comercio Exterior

vuce Perú

Un sólo punto de acceso para tus operaciones de comercio exterior

SUCE DOCUMENTOS RESOLUTIVOS BUZÓN ELECTRÓNICO CONSULTA TÉCNICA SERVICIOS

ITP007 - Certificado oficial de libre venta (o comercialización) en el país, de los productos pesqueros y acuícolas; por lote de embarque y país de destino (TUPA: 29)

DATOS DE LA SUCE

Número de SUCE: 2011000370 Fecha de Registro: 01/07/2011 12:42:52 Número de Expediente: 2011-005022MTP

Desistir Trámite Hoja Resumen de la SUCE Más Información Regresar

Datos del Solicitante Detalle Certificado Datos de Producto Requisitos Adjuntos Modif. / Subsnac. SUCE

Docs. Resolutivos

Presentar Escrito Responder Notificación

FECHA REGISTRO	MENSAJE	TIPO	ESTADO	FECHA RESPUESTA
01/07/2011 15:00	POR LA PRESENTA ENVIAMOS EL CAMBIO EN EL TIPO DE EMBALAJE/ENVASE DICE: OVAL DEBE DECIR: HOJALATA OVAL	MODIFICACION	PENDIENTE DE ENVÍO A ENTIDAD	

Para enviar esta modificación, ya que no se adjuntará un documento, se dará clic en **Transmitir** .

Fecha de Actualización: 04/07/2011 12:20

Versión: 1.0.0

MU-ITP-05-FM

Preparación: Control de Calidad/my.

Página 32 de 60

MINCETUR

Producto: Manual de Usuario VUCE-ITP

Asunto: Ventanilla Única de Comercio Exterior

Ámbito: Público

Luego de haber transmitido la Modificación, se espera la respuesta de la Entidad con la aprobación o rechazo de la misma. Dar clic en **Cerrar** .

Aprobada o Rechazada la Modificación, ésta se observará en la columna **ESTADO**, asimismo llegará una notificación al **BUZÓN ELECTRÓNICO** (ver página 53 y 54).

Fecha de Actualización: 04/07/2011 12:20	Versión: 1.0.0	MU-ITP-05-FM
Preparación: Control de Calidad/my.	Página 33 de 60	MINCETUR

Producto: Manual de Usuario VUCE-ITP

Asunto: Ventanilla Única de Comercio Exterior

Ámbito: Público

- ITP007 - Certificado oficial de libre venta (o comercialización) en el país, de los productos pesqueros y acuícolas; por lote de embarque y país de destino (TUPA: 29)**
- DATOS DE LA SUCE**
- Número de SUCE: 2011000370
- Fecha de Registro: 01/07/2011 12:42:52
- Número de Expediente: 2011-005022ATP

Below the details, there are several tabs: Datos del Solicitante, Detalle, Certificado, Datos de Producto, Requisitos Adjuntos, and Modif. / Subsanac. SUCE. The 'Modif. / Subsanac. SUCE' tab is active, showing a table of notifications:

FECHA REGISTRO	MENSAJE	TIPO	ESTADO	FECHA RESPUESTA
01/07/2011 15:00	POR LA PRESENTA ENVIAMOS EL CAMBIO EN EL TIPO DE EMBALAJE EN VASE DICE_OVAL DEBE DECOR HOJALATA OVAL	MODIFICACION	APROBADO	01/07/2011 18:01

III.2.4. Responder Notificación

En la pestaña **Modif. / Subsanac. de SUCE**, también permitirá responder a la(s) Notificación(es) que envíe la Entidad, conocida como Subsanación. Ésta llega a través de una notificación en el **BUZÓN ELECTRÓNICO** (ver página 54 y 55). Y también se puede saber que se tienen Notificaciones por responder pues se muestra el ícono  en la opción **SUCE**, indicando que el trámite está **Pendiente de Subsanación**.

Solicitud Única de Comercio Exterior - SUCE

Nueva Solicitud

Selección de Entidad: TODOS | Solicitud: | SUCE: 2011000370 | Estado: TODOS | Buscar

ENTIDAD	TUPA	FORMATO	NOMBRE	ESTADO	SOLICITUD	SUCE	EXPEDIENTE	TRAZA	REGISTRO	DÍAS TRÁMITE	PLAZO
ITP	29	ITP007	Certificado oficial de libre venta (o comercialización) en el país, de los productos pesqueros y acuícolas; por lote de embarque y país de destino	PENDIENTE DE SUBSANACIÓN POR EL USUARIO	2011000699	2011000370	2011-005022ATP	YES	01/07/2011 12:42	2	4 (días)

Asimismo, en la pestaña **Notificaciones Pendientes** encontraremos la **SUCE 2011000370** pues el Usuario tiene una Notificación por Subsanación pendiente de respuesta.

Fecha de Actualización: 04/07/2011 12:20	Versión: 1.0.0	MU-ITP-05-FM
Preparación: Control de Calidad/my.	Página 34 de 60	MINCETUR

Producto: Manual de Usuario VUCE-ITP

Asunto: Ventanilla Única de Comercio Exterior

Ámbito: Público

Ventanilla Única de Comercio Exterior
vuce
Perú

Un sólo punto de acceso para tus operaciones de comercio exterior

SUCE DOCUMENTOS RESOLUTIVOS BUZÓN ELECTRÓNICO CONSULTA TÉCNICA SERVICIOS

Solicitud Única de Comercio Exterior - SUCE

Nueva Solicitud

Seleccione una Entidad: TODOS Solicitud: SUCE: 2011000370 Estado: TODOS Buscar

SUCES Notificaciones Pendientes Borradores

Filas 1 - 1 de 1. Página 1 de 1

ENTIDAD	TUPA	FORMATO	SOLICITUD	SUCE	NOTIFICACIÓN	FECHA REGISTRO
ITP	29	ITP007	2011000899	2011000370	Señores : La entidad ITP ha enviado la notificación 2011000124 para la SUCE 2011000370 correspondiente al TUPA 29 / Formato ITP007 Mensaje de la Entidad : SRVASE ADJUNTAR NUEVAMENTE LA COPIA DEL REGISTRO SANITARIO DEL PRODUCTO PUES ES ILEGIBLE.	04/07/2011 09:39:48

Dando clic en el Número de SUCE [2011000370](#) , desde la pestaña SUCES o Notificaciones Pendiente se ingresará a la **SUCE** en donde se visualiza que en la pestaña **Modif. / Subsanac. SUCE** se encuentra activo el botón **Responder Notificación** , dar clic en éste para responder esta notificación.

Ventanilla Única de Comercio Exterior
vuce
Perú

Un sólo punto de acceso para tus operaciones de comercio exterior

SUCE DOCUMENTOS RESOLUTIVOS BUZÓN ELECTRÓNICO CONSULTA TÉCNICA SERVICIOS

ITP007 - Certificado oficial de libre venta (o comercialización) en el país, de los productos pesqueros y acuícolas; por lote de embarque y país de destino (TUPA: 29)

DATOS DE LA SUCE

Número de SUCE: 2011000370 Fecha de Registro: 01/07/2011 12:42:52 Número de Expediente: 2011-005022ATP

Desistir Trámite Hoja Resumen de la SUCE Más Información Regresar

Datos del Solicitante Detalle Certificado Datos de Producto Requisitos Adjuntos Modif. / Subsanac. SUCE

Docs. Resolutivos

Presentar Escrito Responder Notificación

FECHA REGISTRO	MENSAJE	TIPO	ESTADO	FECHA RESPUESTA
01/07/2011 15:00	POR LA PRESENTA ENVIAMOS EL CAMBIO EN EL TIPO DE EMBALAJE, ENVASE DICE: OVAL DEBE DECIR: HOJALATA OVAL	MODIFICACION	APROBADO	01/07/2011 16:01

En el área **Mensaje** se consigna un texto, dando respuesta a lo solicitado por la Entidad y seleccionar la **Notificación** que se está atendiendo.

Fecha de Actualización: 04/07/2011 12:20

Versión: 1.0.0

MU-ITP-05-FM

Preparación: Control de Calidad/my.

Página 35 de 60

MINCETUR

Producto: Manual de Usuario VUCE-ITP
Asunto: Ventanilla Única de Comercio Exterior
Ámbito: Público

Consignados los datos en el área **Mensajes** y seleccionada la Notificación a la cual se está dando respuesta, dar clic en **Grabar** .

Entonces se activan los botones que permiten adjuntar archivos y, en caso no se tenga que adjuntar documentación se podrá transmitir la respuesta a la Entidad.

Fecha de Actualización: 04/07/2011 12:20	Versión: 1.0.0	MU-ITP-05-FM
Preparación: Control de Calidad/my.	Página 36 de 60	MINCETUR

Producto: Manual de Usuario VUCE-ITP

Asunto: Ventanilla Única de Comercio Exterior

Ámbito: Público

Si se da clic en **Cerrar** cuando aún no se ha transmitido, se aprecia que en la pestaña **Modif. / Subsanac. SUCE** se ha generado un registro con **TIPO SUBSANACIÓN** y con **ESTADO PENDIENTE DE ENVÍO A ENTIDAD**.

Dando clic sobre el **MENSAJE** se ingresa a la pantalla **Subsanación de Notificación de SUCE**.

FECHA REGISTRO	MENSAJE	TIPO	ESTADO	FECHA RESPUESTA
04/07/2011 10:13	EN RESPUESTA A LA NOTIFICACIÓN SE ADJUNTA LA COPIA DEL REGISTRO SANITARIO DEL PRODUCTO.	SUBSANACION	PENDIENTE DE ENVÍO A ENTIDAD	
01/07/2011 15:00	POR LA PRESENTA ENVIAMOS EL CAMBIO EN EL TIPO DE EMBALAJE/ENVASE DICE: OVAL DEBE DECIR: HOJALATA OVAL	MODIFICACION	APROBADO	01/07/2011 16:01

En este caso, para poder transmitir se adjunta un documento.

Fecha de Actualización: 04/07/2011 12:20	Versión: 1.0.0	MU-ITP-05-FM
Preparación: Control de Calidad/my.	Página 37 de 60	MINCETUR

Producto: Manual de Usuario VUCE-ITP
Asunto: Ventanilla Única de Comercio Exterior
Ámbito: Público

Luego, dar clic en **Transmitir** . Transmitida para salir de esta pantalla dar clic en **Cerrar** .

Mientras la Entidad evalúa la respuesta de la Subsanación de SUCE, ésta se encontrará en **ESTADO PENDIENTE DE RESPUESTA DE LA ENTIDAD.**

Fecha de Actualización: 04/07/2011 12:20	Versión: 1.0.0	MU-ITP-05-FM
Preparación: Control de Calidad/my.	Página 38 de 60	MINCETUR

Producto: Manual de Usuario VUCE-ITP

Asunto: Ventanilla Única de Comercio Exterior

Ámbito: Público

Ventanilla Única de Comercio Exterior
vuce
Perú

Un sólo punto de acceso para tus operaciones de comercio exterior

SUCE DOCUMENTOS RESOLUTIVOS BUZÓN ELECTRÓNICO CONSULTA TÉCNICA SERVICIOS

ITP007 - Certificado oficial de libre venta (o comercialización) en el país, de los productos pesqueros y acuícolas; por lote de embarque y país de destino (TUPA: 29)

DATOS DE LA SUCE

Número de SUCE: 2011000370 Fecha de Registro: 01/07/2011 12:42:52 Número de Expediente: 2011-005022ATP

Desistir Trámite Hoja Resumen de la SUCE Más Información Regresar

Datos del Solicitante Detalle Certificado Datos de Producto Requisitos Adjuntos Modif. / Subsanac. SUCE

Docs. Resolutivos

Presentar Escrito Responder Notificación

FECHA REGISTRO	MENSAJE	TIPO	ESTADO	FECHA RESPUESTA
04/07/2011 10:13	EN RESPUESTA A LA NOTIFICACIÓN SE ADJUNTA LA COPIA DEL REGISTRO SANITARIO DEL PRODUCTO.	SUBSANACION	PENDIENTE DE RESPUESTA DE LA ENTIDAD	
01/07/2011 15:00	POR LA PRESENTA ENVIAMOS EL CAMBIO EN EL TIPO DE EMBALAJE/ENVASE DIC: OVAL DEBE DECIR: HOJALATA OVAL	MODIFICACION	APROBADO	01/07/2011 16:01

La notificación de Aprobación o Rechazo de la Subsanación se recibirá en el **BUZÓN ELECTRÓNICO** (ver página 55 y 56), asimismo se mostrará en la **SUCE** en la pestaña **Modif. / Subsanac. SUCE** columna **ESTADO** como **APROBADO**.

Ventanilla Única de Comercio Exterior
vuce
Perú

Un sólo punto de acceso para tus operaciones de comercio exterior

SUCE DOCUMENTOS RESOLUTIVOS BUZÓN ELECTRÓNICO CONSULTA TÉCNICA SERVICIOS

ITP007 - Certificado oficial de libre venta (o comercialización) en el país, de los productos pesqueros y acuícolas; por lote de embarque y país de destino (TUPA: 29)

DATOS DE LA SUCE

Número de SUCE: 2011000370 Fecha de Registro: 01/07/2011 12:42:52 Número de Expediente: 2011-005022ATP

Desistir Trámite Hoja Resumen de la SUCE Más Información Regresar

Datos del Solicitante Detalle Certificado Datos de Producto Requisitos Adjuntos Modif. / Subsanac. SUCE

Docs. Resolutivos

Presentar Escrito Responder Notificación

FECHA REGISTRO	MENSAJE	TIPO	ESTADO	FECHA RESPUESTA
04/07/2011 10:13	EN RESPUESTA A LA NOTIFICACIÓN SE ADJUNTA LA COPIA DEL REGISTRO SANITARIO DEL PRODUCTO.	SUBSANACION	APROBADO	04/07/2011 11:03
01/07/2011 15:00	POR LA PRESENTA ENVIAMOS EL CAMBIO EN EL TIPO DE EMBALAJE/ENVASE DIC: OVAL DEBE DECIR: HOJALATA OVAL	MODIFICACION	APROBADO	01/07/2011 16:01

Fecha de Actualización: 04/07/2011 12:20

Versión: 1.0.0

MU-ITP-05-FM

Preparación: Control de Calidad/my.

Página 39 de 60

MINCETUR

Producto: Manual de Usuario VUCE-ITP

Asunto: Ventanilla Única de Comercio Exterior

Ámbito: Público

III.3. DOCUMENTO RESOLUTIVO

Evaluada la SUCE en la Entidad emite el Documento Resolutivo - DR, aprobando o denegando el trámite. Ésta se recibe con una notificación en el **BUZÓN ELECTRÓNICO** (ver página 56 y 57) y, también lo podremos visualizar ingresando a la opción **SUCE**.

Mientras tanto, se encuentra en **ESTADO PENDIENTE DE RESPUESTA DE LA ENTIDAD**.

ENTIDAD	TUPA	FORMATO	NOMBRE	ESTADO	SOLICITUD	SUCE	EXPEDIENTE	TRAZA	REGISTRO	DÍAS TRÁMITE	PLAZO
ITP	29	ITP007	Certificado oficial de libre venta (o comercialización) en el país, de los productos pesqueros y acuícolas; por lote de embarque y país de destino	PENDIENTE DE RESPUESTA DE LA ENTIDAD	2011000699	2011000370	2011-005022MTP	ver	01/07/2011 12:42	2	4 (días)

Por ende, al ingresar a la SUCE en la pestaña **Docs. Resolutivos** no se tienen registros.

ITP007 - Certificado oficial de libre venta (o comercialización) en el país, de los productos pesqueros y acuícolas; por lote de embarque y país de destino (TUPA: 29)

DATOS DE LA SUCE

Número de SUCE: 2011000370 Fecha de Registro: 01/07/2011 12:42:52 Número de Expediente: 2011-005022MTP

Desistir Trámite Hoja Resumen de la SUCE Más Información Regresar

Datos del Solicitante Detalle Certificado Datos de Producto Requisitos Adjuntos Modif. / Subsanac. SUCE

Docs. Resolutivos

NUMERO DOC	TIPO
No hay información a mostrar.	

Leyenda: ANULADO

Fecha de Actualización: 04/07/2011 12:20

Versión: 1.0.0

MU-ITP-05-FM

Preparación: Control de Calidad/my.

Página 40 de 60

MINCETUR

Producto: Manual de Usuario VUCE-ITP

Asunto: Ventanilla Única de Comercio Exterior

Ámbito: Público

Cuando la Entidad ha resuelto el trámite el **ESTADO** es **APROBADO** o caso contrario se muestra en **DENEGADO**.

Para visualizar el DR adjuntado por la Entidad ingresar a la pestaña **Docs. Resolutivos** en la opción **SUCE**, dando clic en el número de la **SUCE** [2011000370](#) .

Encontraremos para el DR dos columnas: **DATOS** con información de la SUCE el cual será consultado en el Despacho Aduanero y **ADJUNTOS** que contiene el documento cuyo archivo en *.PDF fue adjuntado por la Entidad.

Fecha de Actualización: 04/07/2011 12:20

Versión: 1.0.0

MU-ITP-05-FM

Preparación: Control de Calidad/my.

Página 41 de 60

MINCETUR

Producto: Manual de Usuario VUCE-ITP
Asunto: Ventanilla Única de Comercio Exterior
Ámbito: Público

III.3.1. Datos

Al dar clic sobre el ícono  de la columna **DATOS**, se visualizarán dos (2) pestañas activas que contienen los datos del Documento Resolutivo, que son: **Detalle** y **Adjuntos**.

En la pestaña **Detalle** se muestran dos (2) áreas: **SOLICITANTE Ó TITULAR DEL REGISTRO** y **DATOS DEL DR.**

SOLICITANTE

- Tipo de persona: PERSONA JURIDICA (*)
- Tipo de Documento: RUC (*)
- Número de Documento: 20101024645 (*)
- Razón Social ó Nombre: CORPORACION LINDLEY S.A. (*)

DATOS DEL DR.

- Número de Certificado (Itró Interno de ITP): 08979-2011 (*)
- Secuencia (nro. interno de ITP): 8108-2011 (*)
- Fecha de Emisión: 04/07/2011 (*)

En la pestaña **Adjuntos** encontraremos dos (2) archivos, el primero corresponde al documento adjuntado por la Entidad, en este caso por el ITP, con el Certificado Sanitario y el segundo contiene el archivo con la Hoja Resumen del DR.

Para visualizar estos documentos dar clic en el **NOMBRE ARCHIVO**.

Fecha de Actualización: 04/07/2011 12:20	Versión: 1.0.0	MU-ITP-05-FM
Preparación: Control de Calidad/my.	Página 42 de 60	MINCETUR

Producto: Manual de Usuario VUCE-ITP
Asunto: Ventanilla Única de Comercio Exterior
Ámbito: Público

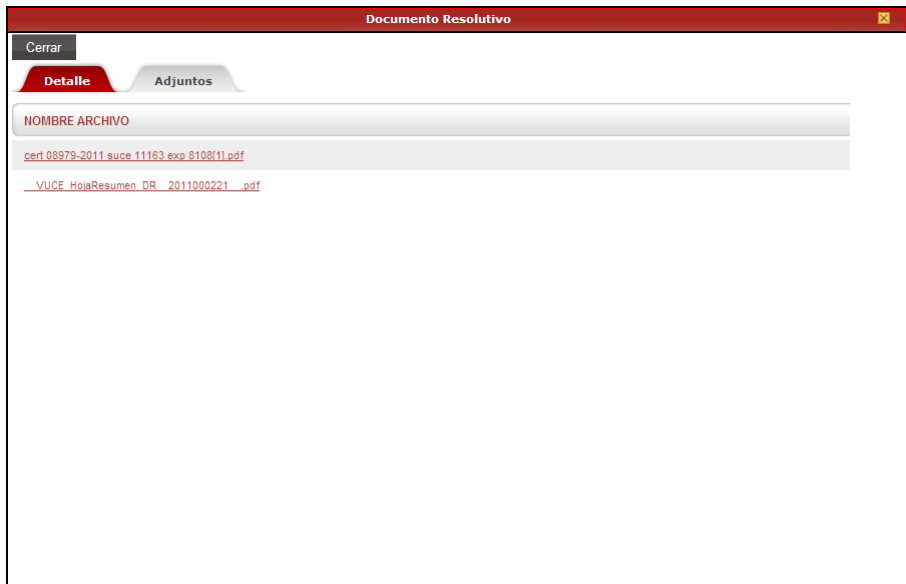

Como estos documentos son los mismos que se muestran en **ADJUNTOS**, allí se mostrarán las pantallas (ver páginas 44 al 46).

III.3.2. Adjuntos

Por otro lado, seleccionando el ícono  se muestra el archivo en PDF con el Registro Sanitario y la Hoja Resumen del DR, los mismos archivos de la pestaña **Adjuntos** de la columna **DATOS**.

Fecha de Actualización: 04/07/2011 12:20	Versión: 1.0.0	MU-ITP-05-FM
Preparación: Control de Calidad/my.	Página 43 de 60	MINCETUR

Producto: Manual de Usuario VUCE-ITP
Asunto: Ventanilla Única de Comercio Exterior
Ámbito: Público

Para visualizar los Documentos, ubicar el cursor en la **DESCRIPCIÓN** y dar clic en [Ver Archivo](#) . Luego se muestra una pantalla en donde se selecciona lo que se hará con el archivo.

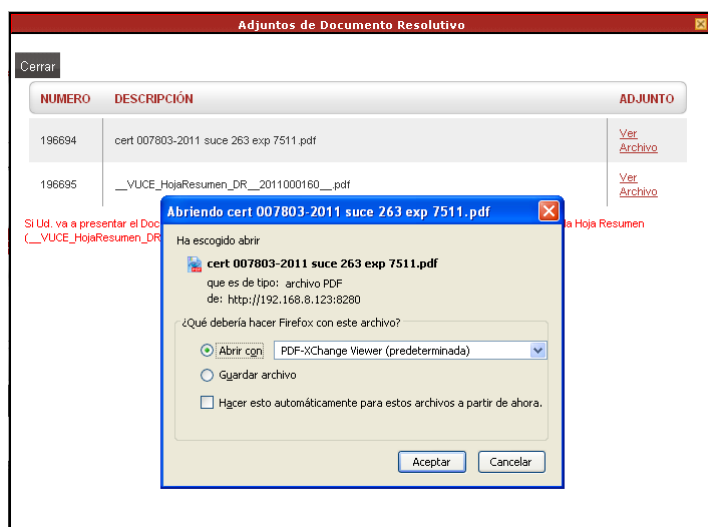

En este caso, el **Certificado de Libre comercialización**.

Fecha de Actualización: 04/07/2011 12:20	Versión: 1.0.0	MU-ITP-05-FM
Preparación: Control de Calidad/my.	Página 44 de 60	MINCETUR

Producto: Manual de Usuario VUCE-ITP

Asunto: Ventanilla Única de Comercio Exterior

Ámbito: Público

MINISTERIO DE LA PRODUCCIÓN
Vice Ministerio de Pesca

INSTITUTO TECNOLÓGICO PESQUERO DEL PERÚ
Servicio Nacional de Sanidad Pesquera
SANIPES

08979-2011

CERTIFICADO DE LIBRE COMERCIALIZACION

País expedidor : PERU
Autoridad competente : Instituto Tecnológico Pesquero del Perú - Servicio Nacional de Sanidad Pesquera (SANIPES)

1 EMPRESA
Solicitante : CORPORACIÓN LINDLEY S.A.
R.U.C. : 20101024645
Dirección : UR. CAJAMARCA 371 LIMA LIMA RIMAC

2 ESTABLECIMIENTO
Nombre y dirección del establecimiento autorizado por el INSTITUTO TECNOLÓGICO PESQUERO DEL PERÚ:
PRODUCCIONES DE INVERSIONES HIMALAYA S.A.

3 PRODUCTOS
Producto : SARDINA (Engraulis ringens) ENTERA EN SALSA DE TOMATE
Especie : Engraulis ringens
Código del registro Sanitario : RSPNHSPCN3610SANIPES
Tipo de procesamiento : CONSERVAS
Envase : HOJALATA OVAL
Marca : LIDIA
País comercializador : BOLIVIA
Empresa comercializadora : PANANDINA S.R.L.

4 CERTIFICADO
El INSTITUTO TECNOLÓGICO PESQUERO DEL PERÚ certifica que los productos mencionados:
a) Son de libre comercialización dentro del país.
b) Han sido procesados en una fábrica autorizada por la autoridad sanitaria del Perú.

En: CALLAO (Lugar) el JUNIO 03, 2011 (Fecha)

INSTITUTO TECNOLÓGICO PESQUERO DEL PERÚ
Servicio Nacional de Sanidad Pesquera
SANIPES
M.E. GARCÍA RIVERA YANASOLAZ
Inspector

INSTITUTO TECNOLÓGICO PESQUERO DEL PERÚ
Servicio Nacional de Sanidad Pesquera
SANIPES
Ing. ALFREDO ESCOBAR CHANGO GONZALEZ
Jefe de la División de Inspecciones Pesqueras

Como lo indica la Nota que se muestra al pie de página, en caso se presente este Certificado Sanitario obtenido a través de la VUCE en el Despacho Aduanero el Usuario deberá adjuntarlo a la Hoja Resumen del DR.

También, se encuentra como adjunto la Hoja Resumen del DR. Siguiendo el procedimiento descrito para el Certificado de Libre Comercialización se obtendrá este documento.

Fecha de Actualización: 04/07/2011 12:20	Versión: 1.0.0	MU-ITP-05-FM
Preparación: Control de Calidad/my.	Página 45 de 60	MINCETUR

Producto: Manual de Usuario VUCE-ITP
Asunto: Ventanilla Única de Comercio Exterior
Ámbito: Público

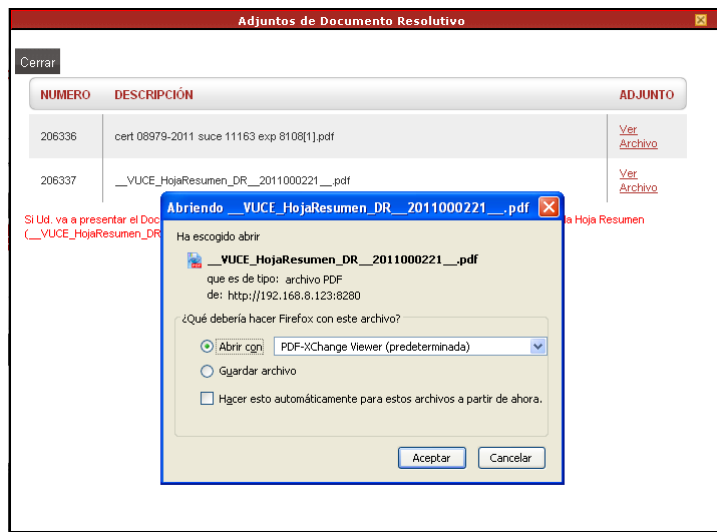

En la **Hoja Resumen del DR**, se encuentran los datos de este trámite. Muestra el **Número de DR**, las áreas con los **DATOS DEL TRÁMITE**, **DATOS DEL SOLICITANTE** y los **DATOS DEL REPRESENTANTE LEGAL**.

VUCE		Hoja Resumen del Documento Resolutivo	
NÚMERO DE DR			
2011000221			
DATOS DEL TRÁMITE			
Entidad:	ITP		
TUPA:	29 - Certificado oficial de libre venta (o comercialización) en el país, de los productos pesqueros y acuícolas; por lote de embarque y país de destino.		
Formato:	ITP007 - Certificado oficial de libre venta (o comercialización) en el país, de los productos pesqueros y acuícolas; por lote de embarque y país de destino		
SUCE:	2011000370	Expediente de Entidad:	2011-005022/ITP
		Fecha:	01/07/2011
DATOS DEL SOLICITANTE			
Tipo de Documento:	RUC	Nro. de	20101024645
Nombres y Apellidos:	CORPORACION LINDLEY S.A.		
Domicilio Legal:	JR. CAJAMARCA 371 LIMA LIMA RIMAC		
Departamento:	LIMA		
Provincia:	LIMA		
Distrito:	RIMAC		
Referencia:			
Teléfono:	3194000	Celular:	
		Fax:	4813266
Correo electrónico:	BMATHEWS@INCAKOLA.COMP.PE		
DATOS DEL REPRESENTANTE LEGAL			
Representante Legal:	PAREDES STAGNARO LUIS AUGUSTO		

Fecha de Actualización: 04/07/2011 12:20	Versión: 1.0.0	MU-ITP-05-FM
Preparación: Control de Calidad/my.	Página 46 de 60	MINCETUR

Producto: Manual de Usuario VUCE-ITP

Asunto: Ventanilla Única de Comercio Exterior

Ámbito: Público

Como lo indica la Nota que se muestra al pié de página, en caso se presente este Certificado obtenido a través de la VUCE en el Despacho Aduanero, el Usuario deberá adjuntarlo a la Hoja Resumen del DR.

Teniendo el **D.R**, éste puede ser consultado ingresando a la opción **DOCUMENTOS RESOLUTIVO**, para ver los datos dar clic en el Número de **DR**.

ENTIDAD	TUPA	FORMATO	NOMBRE	SOLICITUD	SUCE	EXPEDIENTE	DR	TIPO	REGISTRO
ITP	29	ITP007	Certificado oficial de libre venta (o comercialización) en el país, de los productos pesqueros y acuícolas, por lote de embarque y país de destino	2011000699	2011000370	2011-005022MTP	2011000221	AUTORIZACION	04/07/2011 11:39

La información que se muestra en esta opción es la misma que si se ingresara a la opción **SUCE** para el trámite correspondiente en la columna **DATOS** de la pestaña **Docs. Resolutivos** (ver páginas 42 y 43).

SOLICITANTE

Tipo de persona: PERSONA JURIDICA (*)

Tipo de Documento: RUC (*)

Número de Documento: 20101024645 (*)

Razón Social ó Nombre: CORPORACION LINDLEY S.A. (*)

DATOS DEL DR

Número de Certificado (Itro Interno de ITP): 08979-2011 (*)

Secuencia (nro. interno de ITP): 8108-2011 (*)

Fecha de Emisión: 04/07/2011 (*)

Fecha de Actualización: 04/07/2011 12:20

Versión: 1.0.0

MU-ITP-05-FM

Preparación: Control de Calidad/my.

Página 47 de 60

MINCETUR

Producto: Manual de Usuario VUCE-ITP
Asunto: Ventanilla Única de Comercio Exterior
Ámbito: Público

IV. Buzón Electrónico

En la opción **BUZÓN ELECTRÓNICO** se encontrarán todas las notificaciones remitidas al Usuario, por la Entidad o por el Sistema VUCE.

IV.1. GENERACIÓN DEL CPB

En vista que este trámite es con tasa, llega una notificación al **BUZÓN ELECTRÓNICO** indicando el **Código de Pago Bancario (CPB)** con el monto que corresponde pagar por este trámite y el plazo que de acuerdo al Decreto Supremo se tiene para pagarlo.

Para ver el **Detalle del Mensaje**, dar clic en el **ASUNTO** de la notificación.

En el **Detalle del Mensaje** se muestra además de los datos del trámite, el número del CPB, el monto y el plazo para el pago.

Fecha de Actualización: 04/07/2011 12:20	Versión: 1.0.0	MU-ITP-05-FM
Preparación: Control de Calidad/my.	Página 48 de 60	MINCETUR

Producto: Manual de Usuario VUCE-ITP

Asunto: Ventanilla Única de Comercio Exterior

Ámbito: Público

Para el pago el Usuario hace uso de la Pasarela de Pagos SUNAT, ya sea presencialmente (acercándose a la Ventanilla) o a través de Internet.

Por ello, dando clic en [SUNAT - Pagos en línea](#) el Usuario podrá realizar el pago si tiene una Cuenta Bancaria afiliada al Sistema de Pagos Electrónico de Aduanas, pues lo traslada a una Dirección de Internet para que lo efectúe.

SUNAT

SERVICIO DE PAGO ELECTRONICO

HORARIO DE ATENCION PAGO ELECTRONICO EN BANCOS			
Banco	Lunes a Viernes	Sábados	Domingos y Fiestados
	04:00 a 20:00	04:00 a 20:00	NO
	01:00 a 18:59	01:00 a 18:59	01:00 a 18:59
	01:01 a 18:57	01:01 a 18:57	01:01 a 18:57
	07:00 a 18:59	07:00 a 18:59	NO
	08:30 a 18:59	NO	NO
	06:45 a 18:59 20:11 a 22:45	06:45 a 18:59 20:11 a 22:45	06:45 a 18:59 20:11 a 22:45
	01:00 a 18:59	01:00 a 18:59	01:00 a 18:59

OPCIONES DE PAGO ELECTRONICO	
Iniciar Sesión	
Ver Demo	
Manual de Usuario	

Caso contrario, si el pago se realizara acercándose a la Ventanilla de un Banco Privado, dará clic en [Imprimir CPB \(CDA\)](#) e irá con este documento a pagar la tasa.

COMPROBANTE DE PAGO BANCARIO - CPB	
VENTANILLA ÚNICA DE COMERCIO EXTERIOR	
CÓDIGO DOCUMENTO ADUANERO - CDA: 848-11-59-000540-86-4-00	
FECHA DE EMISIÓN: 28/06/2011	VÁLIDO HASTA: 04/07/2011
Monto (S/):	178
CONCEPTO DE PAGO: ITP007 - Certificado oficial de libre venta (o comercialización) en el país, de los productos pequeños y acuícolas, por lote de embarque y país de destino: I TUPA, 22	
RUC/DNI: 20101024645	USUARIO: JUAN PEREZ SANCHEZ
SOLICITUD: 2011000999	SUCE:
NOTA: * EL CPB(CDA) PUEDE SER CANCELADO EN VENTANILLA DE BANCOS AUTORIZADOS EN EFECTIVO, CON CHEQUE DE GERENCIA O CERTIFICADO. * EN CASO DE SER CANCELADO EN LA VENTANILLA DE LOS BANCOS, USTED DEBE PRESENTAR LA IMPRESIÓN DEL CPB (CDA) DISPONIBLE EN EL MENSAJE DE SU BUZÓN. * LOS BANCOS AUTORIZADOS PARA PAGO EN VENTANILLA SON: BANCO DE CREDITO DEL PERÚ (*) * EN CASO QUE DESEE HACER EL PAGO VIA INTERNET (SUNAT - PAGO ELECTRÓNICO ADUANAS), LOS BANCOS AUTORIZADOS PARA ESTE SERVICIO SON: BANCO DE CREDITO DEL PERÚ, INTERBANK, SCOTIABANK, BANCO CONTINENTAL, CITIBANK, BIF y BANCO FINANCIERO * CPB(CDA) SE ENCUENTRA SUJETO A LAS CONDICIONES DEL SISTEMA DE PAGO ESTABLECIDAS POR LA SUNAT - ADUANA. (*) LOS DEMÁS BANCOS SE ENCUENTRAN EN PROCESO DE CERTIFICACIÓN PARA EL SERVICIO	

Fecha de Actualización: 04/07/2011 12:20

Versión: 1.0.0

MU-ITP-05-FM

Preparación: Control de Calidad/my.

Página 49 de 60

MINCETUR

Producto: Manual de Usuario VUCE-ITP
Asunto: Ventanilla Única de Comercio Exterior
Ámbito: Público

IV.2. RECIBO DEL PAGO DEL CPB Y GENERACIÓN DE LA SUCE

Cancelado el **CPB** (presencialmente o por internet), el Usuario recibe una notificación confirmando el recibo del pago y un número de **SUCE** generado por el Sistema, con esto se da inicio al trámite (empieza a correr los plazos de acuerdo al TUPA).

Ingresando al **ASUNTO** podrá ver el **Detalle del Mensaje**. Asimismo, desde aquí el Usuario se trasladará o ingresará a la SUCE, al dar clic en el link [Abrir SUCE 2011000370](#).

Estando en la **SUCE** se visualizarán los datos ingresados en la Solicitud, pero los campos se encontrarán bloqueados, es decir, no permite que se modifique la información transmitida a la Entidad. Para esto, se cuenta con la pestaña **Modif. / Subsanac. SUCE**.

Fecha de Actualización: 04/07/2011 12:20	Versión: 1.0.0	MU-ITP-05-FM
Preparación: Control de Calidad/my.	Página 50 de 60	MINCETUR

Producto: Manual de Usuario VUCE-ITP

Asunto: Ventanilla Única de Comercio Exterior

Ámbito: Público

Ventanilla Única de Comercio Exterior
vuice
Perú

JUAN PEREZ SANCHEZ (laboratorio) Salir >

Un sólo punto de acceso para tus operaciones de comercio exterior

SUCES DOCUMENTOS RESOLUTIVOS BUZÓN ELECTRÓNICO CONSULTA TÉCNICA SERVICIOS

ITP007 - Certificado oficial de libre venta (o comercialización) en el país, de los productos pesqueros y acuícolas; por lote de embarque y país de destino (TUPA: 29)

DATOS DE LA SUCES

Número de SUCES: 2011000370 Fecha de Registro: 01/07/2011 12:42:52 Número de Expediente:

Desistir Trámite Hoja Resumen de la SUCES Más Información Regresar

Datos del Solicitante Detalle Certificado Datos de Producto Requisitos Adjuntos **Modif. / Subsanar SUCES**

Docs. Resolutivos

DATOS DEL SOLICITANTE

Tipo de Documento: RUC Número de Documento: 20101024645
Actividad:
Razón Social: CORPORACION LINDLEY S.A.
Departamento: LIMA
Provincia: LIMA
Distrito: RIMAC
Domicilio Legal o Dirección: JR. CAJAMARCA 371 LIMA LIMA RIMAC
Referencia:
Teléfono: 3194000 Celular: Fax: 4813286
Correo Electrónico:

DATOS DEL REPRESENTANTE LEGAL

Representante Legal: PAREDES STAGNARO LUIS AJUGUSTO (*) Actualizar

DATOS DE LA EMPRESA (AGENTE DE ADUANA O LABORATORIO)

Tipo de Documento: RUC Número de Documento: 20100114349
Razón Social: SGS DEL PERU S.A.C.
Departamento: CALLAO
Provincia: CALLAO
Distrito: CALLAO
Domicilio Legal o Dirección: AV. ELMER FAUCETT Z.I. URB INDUSTRIAL BOCAÑEORA 3348 PROV. CONST. DEL CALLAO PROV. CONST. DEL CALLAO CALLAO

Español (Perú)

También se puede visualizar el Número de **SUCES** ingresando a la opción **SUCES** dentro de la pestaña **SUCES** una vez ubicado el trámite.

Ventanilla Única de Comercio Exterior
vuice
Perú

JUAN PEREZ SANCHEZ (laboratorio) Salir >

Un sólo punto de acceso para tus operaciones de comercio exterior

SUCES DOCUMENTOS RESOLUTIVOS BUZÓN ELECTRÓNICO CONSULTA TÉCNICA SERVICIOS

Solicitud Única de Comercio Exterior - SUCES

Nueva Solicitud

Seleccione una Entidad: TODOS Solicitud: SUCES: 2011000370 Estado: TODOS Buscar

SUCES Borradores

Filas 1 - 1 de 1. Página 1 de 1

ENTIDAD	TUPA	FORMATO	NOMBRE	ESTADO	SOLICITUD	SUCES	EXPEDIENTE	TRAZA	REGISTRO	DÍAS TRÁMITE	PLAZO
ITP	29	ITP007	Certificado oficial de libre venta (o comercialización) en el país, de los productos pesqueros y acuícolas, por lote de embarque y país de destino	PENDIENTE DE RESPUESTA DE LA ENTIDAD	2011000699	2011000370		ver	01/07/2011 12:42	1	4 (días)

Fecha de Actualización: 04/07/2011 12:20

Versión: 1.0.0

MU-ITP-05-FM

Preparación: Control de Calidad/my.

Página 51 de 60

MINCETUR

Producto: Manual de Usuario VUCE-ITP
Asunto: Ventanilla Única de Comercio Exterior
Ámbito: Público

IV.3. ASIGNACIÓN DEL EXPEDIENTE

Teniendo el Número de **SUCE** la Entidad le asigna un Número de **Expediente** a éste, por lo que se recibe otra notificación.

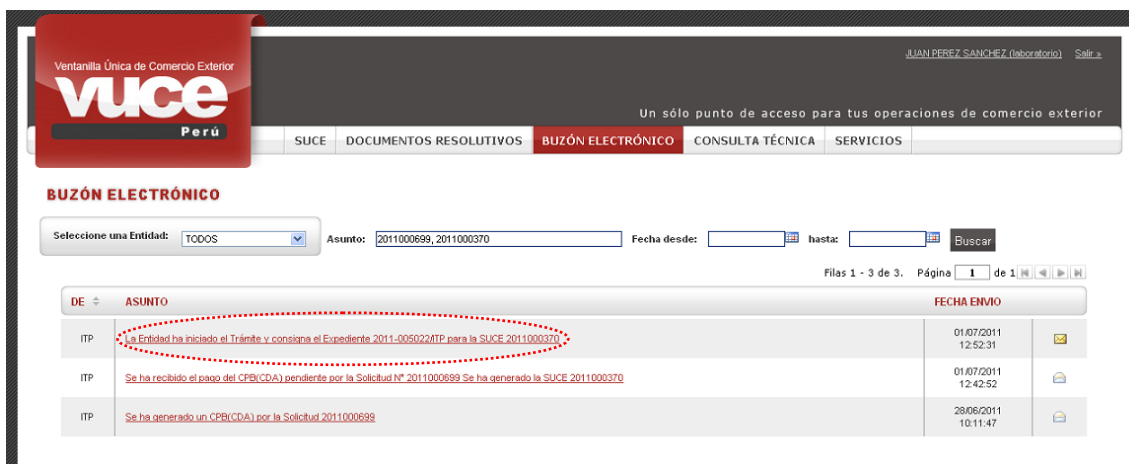

Para observar el **Detalle del Mensaje** ingresar al **ASUNTO**.

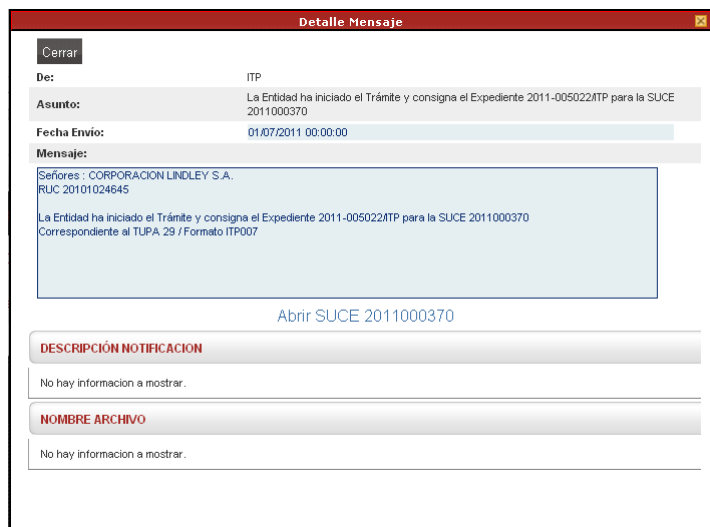

Ingresando a la opción **SUCE**, en la pestaña **SUCES** se apreciará que para la **SUCE 2011000370** se tiene el Número de **EXPEDIENTE 2011-005022/ITP**.

Fecha de Actualización: 04/07/2011 12:20	Versión: 1.0.0	MU-ITP-05-FM
Preparación: Control de Calidad/my.	Página 52 de 60	MINCETUR

Producto: Manual de Usuario VUCE-ITP

Asunto: Ventanilla Única de Comercio Exterior

Ámbito: Público

ENTIDAD	TUPA	FORMATO	NOMBRE	ESTADO	SOLICITUD	SUCE	EXPEDIENTE	TRAZA	REGISTRO	DÍAS TRÁMITE	PLAZO
ITP	29	ITP007	Certificado oficial de libre venta (o comercialización) en el país, de los productos pesqueros y acuícolas; por lote de embarque y país de destino	PENDIENTE DE RESPUESTA DE LA ENTIDAD	2011000699	2011000370	2011-005022MTP	ver	01/07/2011 12:42	1	4 (días)

IV.4. APROBACIÓN O RECHAZO DE LA MODIFICACIÓN DE SUCE

Si se genera una **Modificación de SUCE**, la respuesta se recibe a través de una notificación ya sea con la **Aprobación** o con el **Rechazo** de ésta al **BUZÓN ELECTRÓNICO**.

DE	ASUNTO	FECHA ENVÍO
ITP	La Entidad aprueba la Presentación de Escrito 1 para la SUCE 2011000370	01/07/2011 16:01:47
ITP	La Entidad ha iniciado el Trámite y comienza el Expediente 2011-005022MTP para la SUCE 2011000370	01/07/2011 12:52:31
ITP	Se ha recibido el pago del CPB(CDA) pendiente por la Solicitud N° 2011000699 Se ha generado la SUCE 2011000370	01/07/2011 12:42:52
ITP	Se ha generado un CPB(CDA) por la Solicitud 2011000699	28/06/2011 10:11:47

Ingresando al **ASUNTO** se visualizará el **Detalle del Mensaje**. Además cuenta con el link que le permitirá trasladarse a la SUCE, dar clic en [Abrir SUCE 2011000370](#).

Fecha de Actualización: 04/07/2011 12:20

Versión: 1.0.0

MU-ITP-05-FM

Preparación: Control de Calidad/my.

Página 53 de 60

MINCETUR

Producto: Manual de Usuario VUCE-ITP

Asunto: Ventanilla Única de Comercio Exterior

Ámbito: Público

IV.5. RESPONDER NOTIFICACIÓN

En cambio si es la Entidad quien solicite cambios en los datos de la **SUCE** o que se adjunten nuevamente u otros documentos, se recibirá en el **BUZÓN ELECTRÓNICO** una notificación.

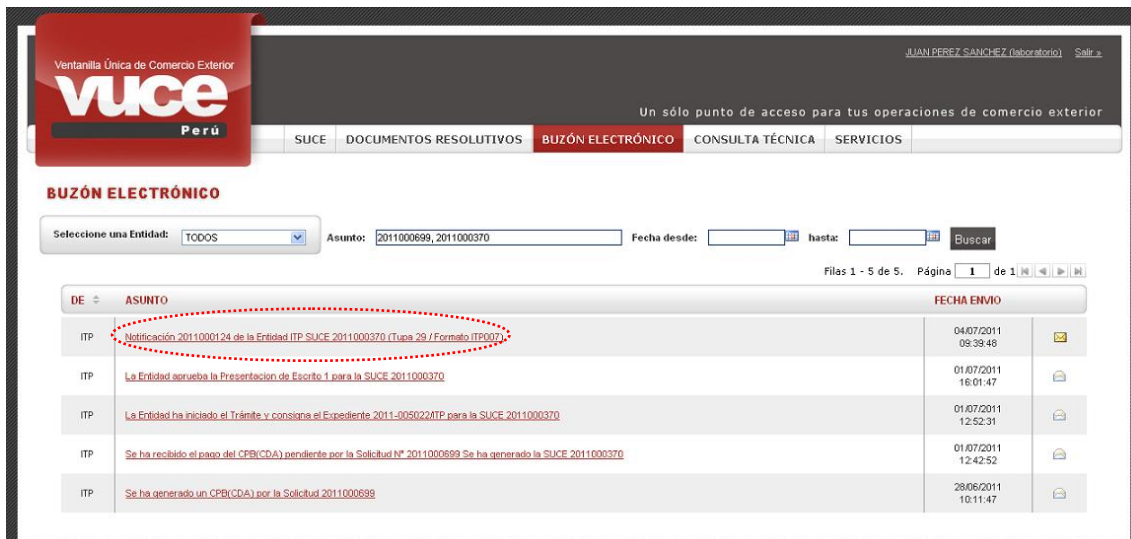

En el **Detalle del Mensaje** se indica lo que requiere la Entidad. Para su corrección ingresar a la SUCE, dando clic en [Abrir SUCE 2011000370](#) .

Fecha de Actualización: 04/07/2011 12:20	Versión: 1.0.0	MU-ITP-05-FM
Preparación: Control de Calidad/my.	Página 54 de 60	MINCETUR

Producto: Manual de Usuario VUCE-ITP

Asunto: Ventanilla Única de Comercio Exterior

Ámbito: Público

De igual modo que la Modificación, respondida esta Notificación la Entidad la aprobará o rechazará, recibéndola con una notificación en el **BUZÓN ELECTRÓNICO**.

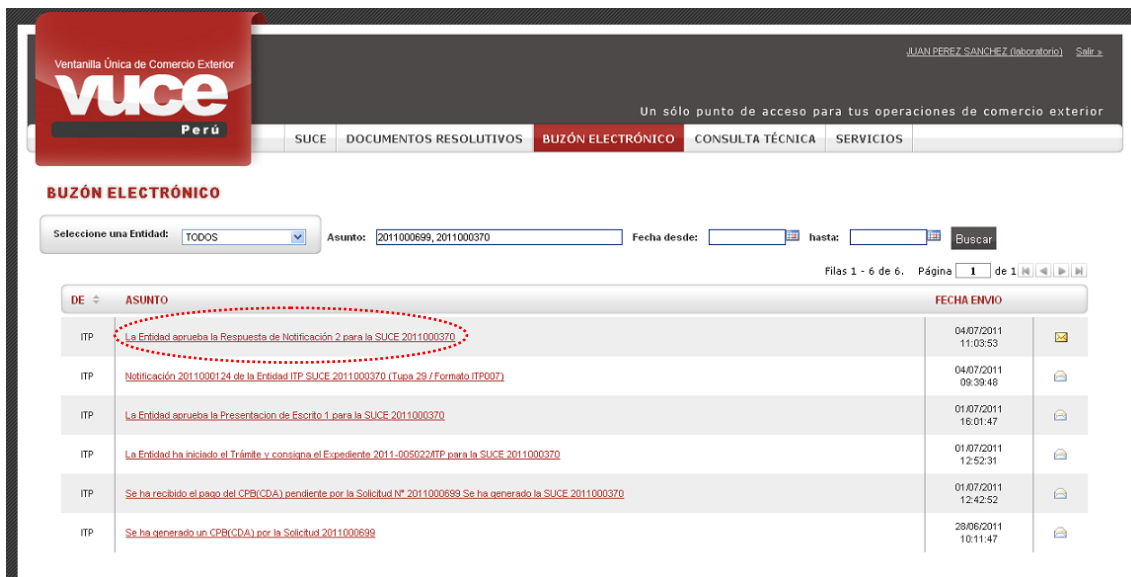

Si se desea ver el **Detalle del Mensaje**, dar clic en el **ASUNTO**.

Fecha de Actualización: 04/07/2011 12:20	Versión: 1.0.0	MU-ITP-05-FM
Preparación: Control de Calidad/my.	Página 55 de 60	MINCETUR

Producto: Manual de Usuario VUCE-ITP

Asunto: Ventanilla Única de Comercio Exterior

Ámbito: Público

IV.6. DOCUMENTO RESOLUTIVO

Por último, con una notificación se recibe la Aprobación o Denegación del **DR**.

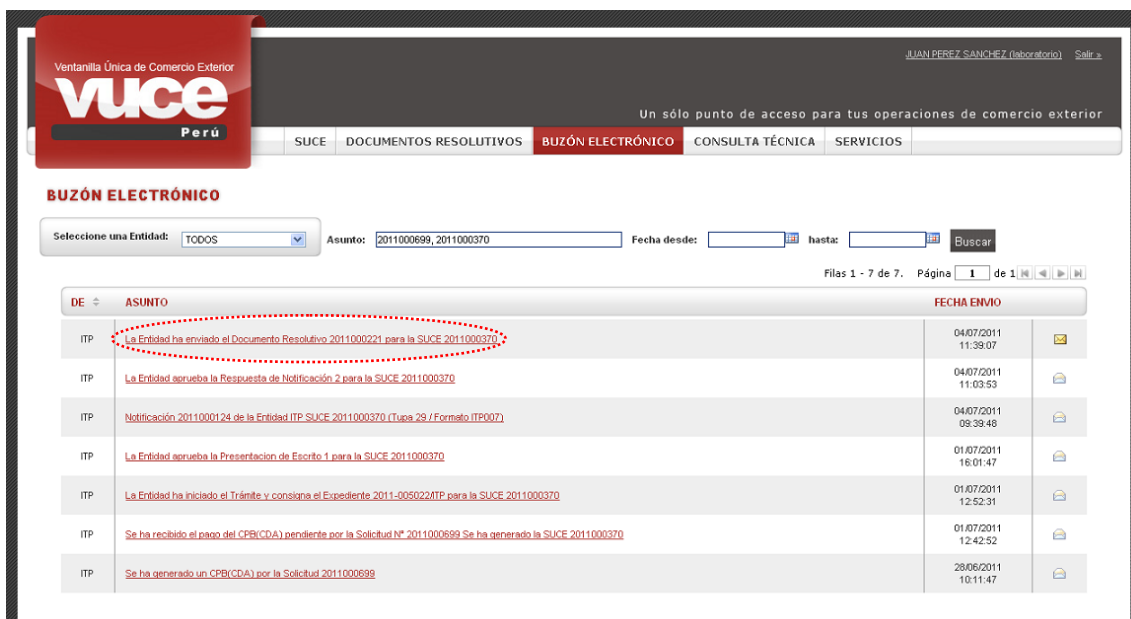

Para observar el **Detalle del Mensaje** ingresar al **ASUNTO** de la notificación y, desde allí el Usuario se trasladará a la SUCE para ver el **D.R.**

Fecha de Actualización: 04/07/2011 12:20	Versión: 1.0.0	MU-ITP-05-FM
Preparación: Control de Calidad/my.	Página 56 de 60	MINCETUR

Producto: Manual de Usuario VUCE-ITP

Asunto: Ventanilla Única de Comercio Exterior

Ámbito: Público

IV.7. CULMINACIÓN DEL TRÁMITE

En caso el trámite se haya culminado, es decir, la Entidad ya no emitirá otro DR para esta SUCE, enviará al Usuario una notificación en el **BUZÓN ELECTRÓNICO**.

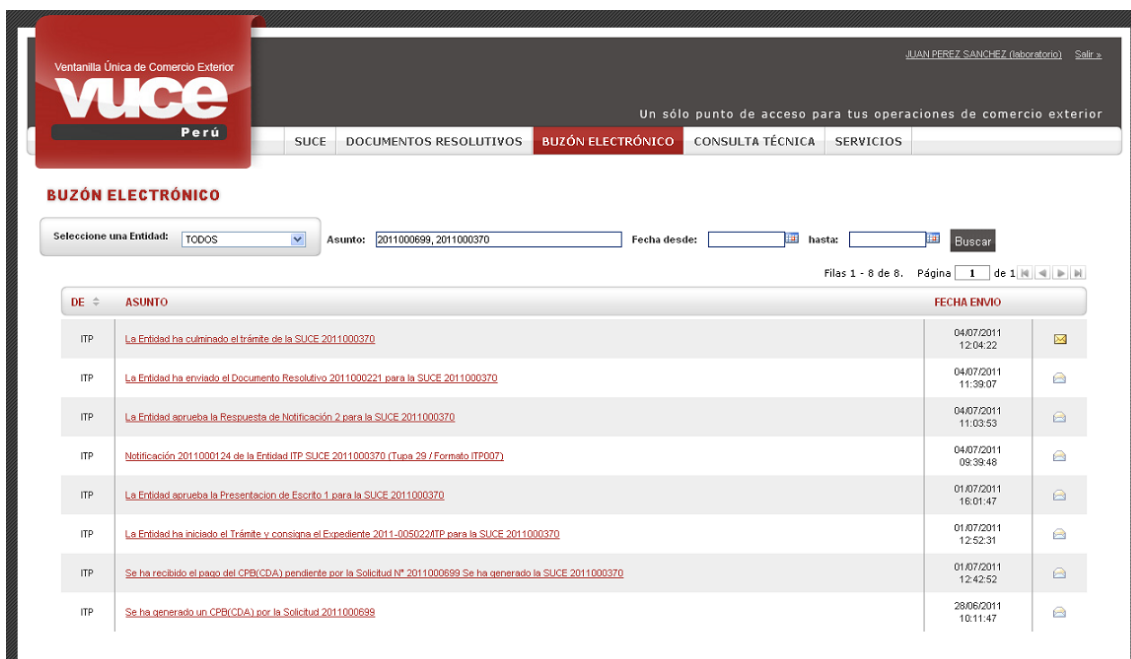

Dando clic en el **ASUNTO** ingresa al **Detalle del Mensaje**.

Fecha de Actualización: 04/07/2011 12:20

Versión: 1.0.0

MU-ITP-05-FM

Preparación: Control de Calidad/my.

Página 57 de 60

MINCETUR

Producto: Manual de Usuario VUCE-ITP
Asunto: Ventanilla Única de Comercio Exterior
Ámbito: Público

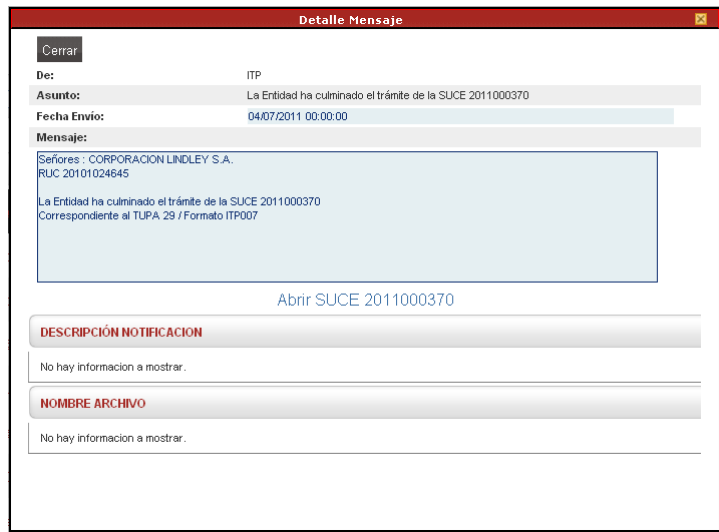

V. Trazabilidad

Durante el ciclo del trámite en el Sistema VUCE, el Usuario puede observar las etapas por las que ha pasado su trámite mediante la opción **TRAZABILIDAD**, es decir, hacer el seguimiento al trámite para saber en qué área de la Entidad se encuentra.

Existen dos formas para visualizar estas etapas, una es desde la opción SUCE ubicando el cursor en la columna **TRAZA** dar clic en [ver](#) .

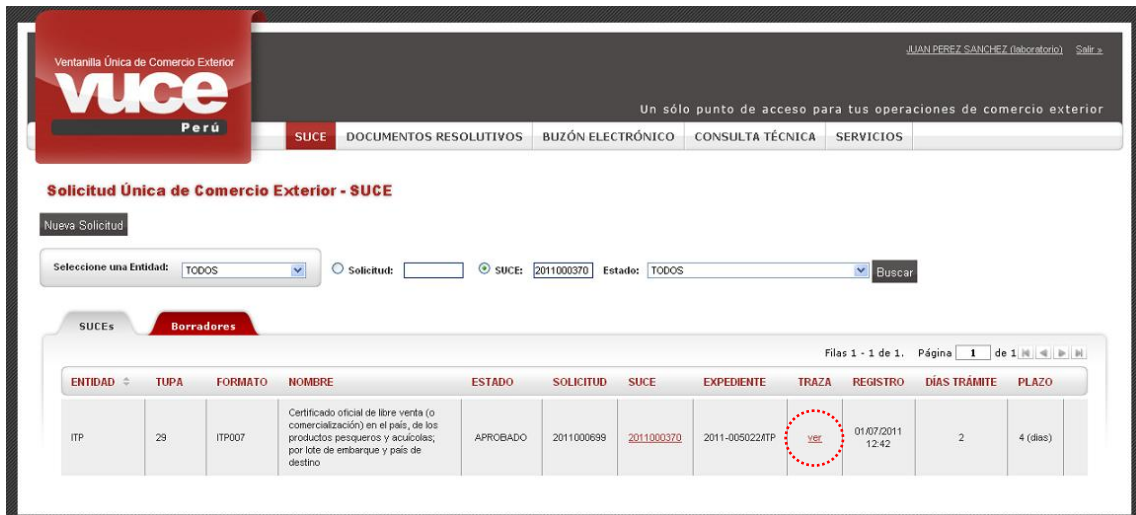

O, ingresando a la opción **SERVICIOS** seleccionar la opción **Trazabilidad**.

Fecha de Actualización: 04/07/2011 12:20	Versión: 1.0.0	MU-ITP-05-FM
Preparación: Control de Calidad/my.	Página 58 de 60	MINCETUR

Producto: Manual de Usuario VUCE-ITP
Asunto: Ventanilla Única de Comercio Exterior
Ámbito: Público

Seleccionar entre **Solicitud** o **SUCE** y en el campo **Número** consignar el que le corresponda y, da clic en .

De ambas formas visualizará la misma información.

Fecha de Actualización: 04/07/2011 12:20	Versión: 1.0.0	MU-ITP-05-FM
Preparación: Control de Calidad/my.	Página 59 de 60	MINCETUR

Producto: Manual de Usuario VUCE-ITP

Asunto: Ventanilla Única de Comercio Exterior

Ámbito: Público

Ventanilla Única de Comercio Exterior

vuce
Perú

JUAN PEREZ SANCHEZ (laboratorio) [Salir >](#)

Un sólo punto de acceso para tus operaciones de comercio exterior

SUCE DOCUMENTOS RESOLUTIVOS BUZÓN ELECTRÓNICO CONSULTA TÉCNICA **SERVICIOS**

TRAZABILIDAD

Solicitud SUCE Número:

ITP007 - Certificado oficial de libre venta (o comercialización) en el país, de los productos pesqueros y acuícolas; por lote de embarque y país de destino

FECHA	SECUENCIA	ETAPA	DESCRIPCIÓN DETALLADA	AREA	SUB AREA	FECHA INGRESO	FECHA ESTIMADA SALIDA
04/07/2011 12:04:22		SUCE	LA ENTIDAD HA CULMINADO EL TRAMITE DE LA SUCE	Area de Demo	Sub Area de Demo		
04/07/2011 11:39:07		DOCUMENTO RESOLUTIVO	SE HA RECIBIDO EL DOCUMENTO RESOLUTIVO	Area de Demo	Sub Area de Demo		
04/07/2011 11:03:53	2	RESPUESTA DE NOTIFICACION	LA RESPUESTA DE NOTIFICACION DE SUCE HA SIDO APROBADA POR LA ENTIDAD	Area de Demo	Sub Area de Demo		
04/07/2011 10:30:40	2	RESPUESTA DE NOTIFICACION	RESPUESTA DE NOTIFICACION TRANSMITIDA - TRAMITE EN LA ENTIDAD				
04/07/2011 10:13:53	2	RESPUESTA DE NOTIFICACION	SE HA CREADO UNA RESPUESTA DE NOTIFICACION X COMPLETAR				
04/07/2011 09:38:47		SUCE	LA ENTIDAD HA ENVIADO UNA NOTIFICACION, VERIFICAR Y RESPONDER PARA CONTINUAR CON EL TRAMITE	Area de Demo	Sub Area de Demo		
01/07/2011 18:01:47	1	PRESENTACION DE ESCRITO	LA PRESENTACION DEL ESCRITO DE LA SUCE HA SIDO APROBADA POR LA ENTIDAD	Area de Demo	Sub Area de Demo		
01/07/2011 15:01:12	1	PRESENTACION DE ESCRITO	SE HA PRESENTADO EL ESCRITO DE LA SUCE ANTE LA ENTIDAD				
01/07/2011 15:00:13	1	PRESENTACION DE ESCRITO	SE HA CREADO UNA PRESENTACION DE ESCRITO X COMPLETAR				
01/07/2011 12:52:40		SUCE	LA SUCE SE ENCUENTRA EN PROCESO DE EVALUACION	Area de Demo	Sub Area de Demo	01/07/2011 12:52:40	
01/07/2011 12:52:31		SUCE	LA ENTIDAD CONFIRMA EL INICIO DEL TRAMITE CON EL NUMERO DE EXPEDIENTE	Area de Demo	Sub Area de Demo		
01/07/2011 12:42:52		SUCE	SE HA GENERADO EL NUMERO SUCE				
01/07/2011 12:42:52		SOLICITUD	SE HA RECIBIDO LA CONFIRMACION DE PAGO, LISTO PARA GENERAR SUCE				
28/06/2011 10:11:47		SOLICITUD	SE HA GENERADO UN CPB(CDA) Y SE ENCUENTRA A LA ESPERA DEL PAGO				
28/06/2011 10:11:45		SOLICITUD	SOLICITUD TRANSMITIDA - TRAMITE EN LA ENTIDAD				

Fecha de Actualización: 04/07/2011 12:20

Versión: 1.0.0

MU-ITP-05-FM

Preparación: Control de Calidad/my.

Página 60 de 60

MINCETUR